



Gijsbrecht van Nijenrodestraat 138, Breukelen

Vraagprijs € 1.295.000 k.k.



Lyanne Metz Garantiemakelaars Tel. +31(0)346 565090
Straatweg 116 info@lyannemetz.nl
3621 BT, Breukelen www.lyannemetz.nl



Omschrijving van de woning



Deze fraai gelegen half-vrijstaande woning met serre, ligt op een royaal perceel grond op een rustige locatie in het dorp Breukelen met alle voorzieningen binnen handbereik. Met de achtertuin direct gelegen aan een watersingel, en vrij uitzicht op het Henk van der Griftpark. De woning biedt verassend veel ruimte; naast een grote slaapkamer (nu in gebruik als sportruimte) met aansluitend een badkamer op de begane grond zijn er nog eens 5 slaapkamers, een tweede badkamer, ruime vide en een royale zolderberging te vinden. De serre biedt een heerlijke extra ruimte aan de achterzijde met zicht op de tuin, het water en de dierenweide. De combinatie van een royaal, praktisch gezinshuis en de ligging, maakt dit object tot een zeer bijzondere woonkans!

De woning, recent voorzien van zonnepanelen, heeft een speelse indeling en is een heerlijk gezinshuis met veel mogelijkheden. Het is genieten in de heerlijke tuin met diverse fruitbomen (appel, peer, kers, pruim) en bessenstruiken, een pergola met heerlijke druiven, terwijl u geniet van het uitzicht op de dartelende lammetjes. De ingebouwde trampoline maakt de tuin tot een springparadijs voor kinderen.

De ligging nabij het wandelpark met dierenweide is absoluut aantrekkelijk. De straat is rustig en breed en voorzieningen als winkels, scholen, een tropisch zwembad, sportvelden, bibliotheek, huisarts en openbaar vervoer bevinden zich op een steenworp afstand.

Breukelen is een pittoresk dorpje gelegen aan de Vecht, op een steenworp afstand van Utrecht of Amsterdam. Het dorp is uitstekend bereikbaar met de trein of met de auto via de A2. De gezellige dorpskern is geliefd bij fietsers of toeristen die even aanmeren met hun bootje voor een drankje op het terras. Er is een divers winkelaanbod, verschillende restaurants en een uitgebreide weekmarkt op vrijdag. Er worden veel activiteiten georganiseerd. Breukelen ligt op enkele fietsminuten van de Loosdrechtse plassen met vertier in zomer en winter.

Indeling

Begane grond

Zij-entree, royale hal met meterkast, trap naar de 1e verdieping,



Omschrijving van de woning

toegang tot garderoberuimte, toilet met fonteintje, toegang tot slaapkamer I met badkamer en toegang tot de woonkamer, keuken en bijkeuken.

Slaapkamer I (momenteel in gebruik als sportruimte) met open haard, fraaie hoge nok en vide bevindt zich aan de voorzijde van de woning en biedt aansluitend een badkamer met inloopdouche, ligbad, 2e toilet, dubbel wastafelmeubel en vloerverwarming. De vide, die middels een vaste trap vanuit de slaapkamer te bereiken is, kan gebruikt worden als hobby-/speel- of werkkamer.

De ruime woon-/eetkamer en serre bevinden zich aan de achterzijde van de woning en geven een prachtig uitzicht op de groene tuin, watersingel en het park met dieren. De afsluitbare serre met glazen dak en gashaard (heerlijk in de zomer en winter) biedt 2 brede schuifpuien welke toegang tot de achtertuin met terrassen verlenen. De woonkeuken is eveneens aan de achterzijde van de woning gesitueerd en geeft idem toegang tot de achtertuin. De keuken is voorzien van diverse inbouwapparatuur, zoals een koelkast, vriezer, 5-pits inductiekookplaat, RVS afzuigkap, vaatwasmachine en combi-oven/magnetron. Vanuit de keuken is de bijkeuken aan de voorzijde van de woning bereikbaar, voorzien van wasmachine- en drogeraansluiting. De bijkeuken geeft toegang tot de voortuin.

1e verdieping

Via een vaste trap is de royale overloop te bereiken die toegang geeft tot 5 slaapkamers, een badkamer en een bergzolder met CV-opstelling, mechanische installatie en omvormer t.b.v. zonnepanelen.

De badkamer ligt aan de voorzijde van de woning en is voorzien van een ligbad met douche, 3e toilet, wastafel en handdoekradiator. De badkamer is voorzien van vloerverwarming.

Slaapkamer II ligt aan de noordzijde van de woning.

Slaapkamer III is een ruime kamer en is gelegen aan de achterzijde van de woning.

Slaapkamer IV ligt eveneens aan de achterzijde van de woning en is voorzien van een wastafel en deur naar een klein terras.

Slaapkamer V met wastafel biedt eveneens toegang tot een terras en geeft prachtig uitzicht over de watersingel en het park.

Slaapkamer VI ligt aan de voorzijde van de woning.

2e verdieping

Via een vaste trap is de zeer ruime zolderberging te bereiken.

Tuin

Royale voortuin gelegen op het westen met parkeermogelijkheid voor meerdere auto's. De groene, diepe achtertuin met meerdere terrassen en diverse beplanting ligt op het oosten en biedt een mooi uitzicht over een watersingel en het park. 's-Zomers kan in de watersingel gevist worden, maar ook zwemmen en peddelen met een bootje is favoriet. In de winter kunnen de schaatsen uit het vet.

Bouwjaar: 1979

Gebruiksoppervlakte wonen: circa 259 m²

Gebruiksoppervlakte overige inpandige ruimte: circa 9 m²

Bruto inhoud woning: circa 925 m³

Grondoppervlakte: 525 m²

De oppervlakten en algeheel resultaat zijn opgebouwd conform de Branche Brede Meet Instructie (BBMI) afgeleid van de NEN2580.

Aan de oppervlakten en inhouden kunnen geen rechten worden ontleend.

Bijzonderheden

- De woning is grotendeels voorzien van dubbel glas
- De serre en de 2 badkamers zijn voorzien van vloerverwarming
- Het buitenschilderwerk is circa 9 jaar geleden uitgevoerd
- In 2012 is de woning uitgebouwd (serre), in 2000 is de opbouw gerealiseerd
- De woning is voorzien van houten kozijnen (welke deels vervangen dienen te worden), behalve de serre (kunststof)
- De bodem van de kruipruimte is voorzien van schelpen
- Schoorsteen is in 2015 geveegd
- De woning is voorzien van 18 zonnepanelen (2021)
- CV ketel Nefit Ecomline (2000)





Kenmerken

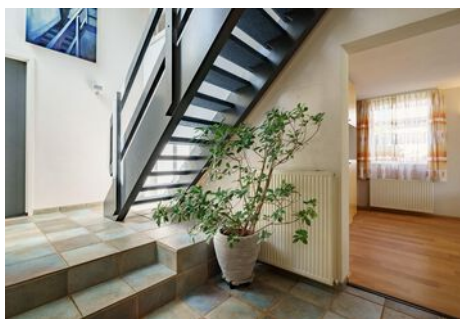

Soort	villa
Type woning	halfvrijstaande woning
Bouwjaar	1979
Inhoud	925 m³
Woonoppervlakte	259 m²
Perceeloppervlakte	525 m²
Tuin	achtertuin, voortuin, zijtuin
Tuin oppervlakte	169 m²
Energie label	C
Aantal kamers	9
Aantal slaapkamers	6















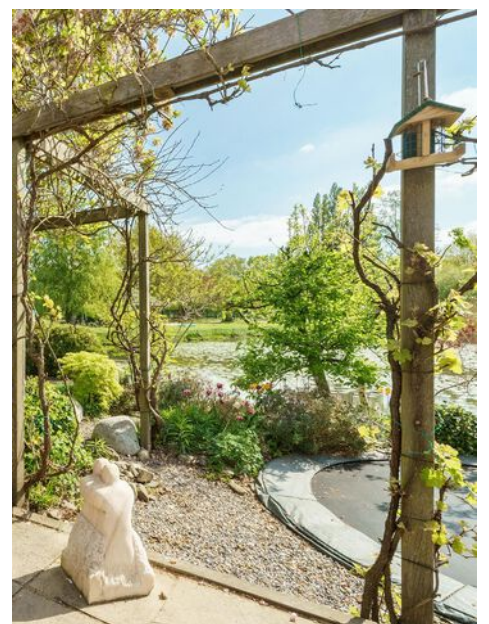
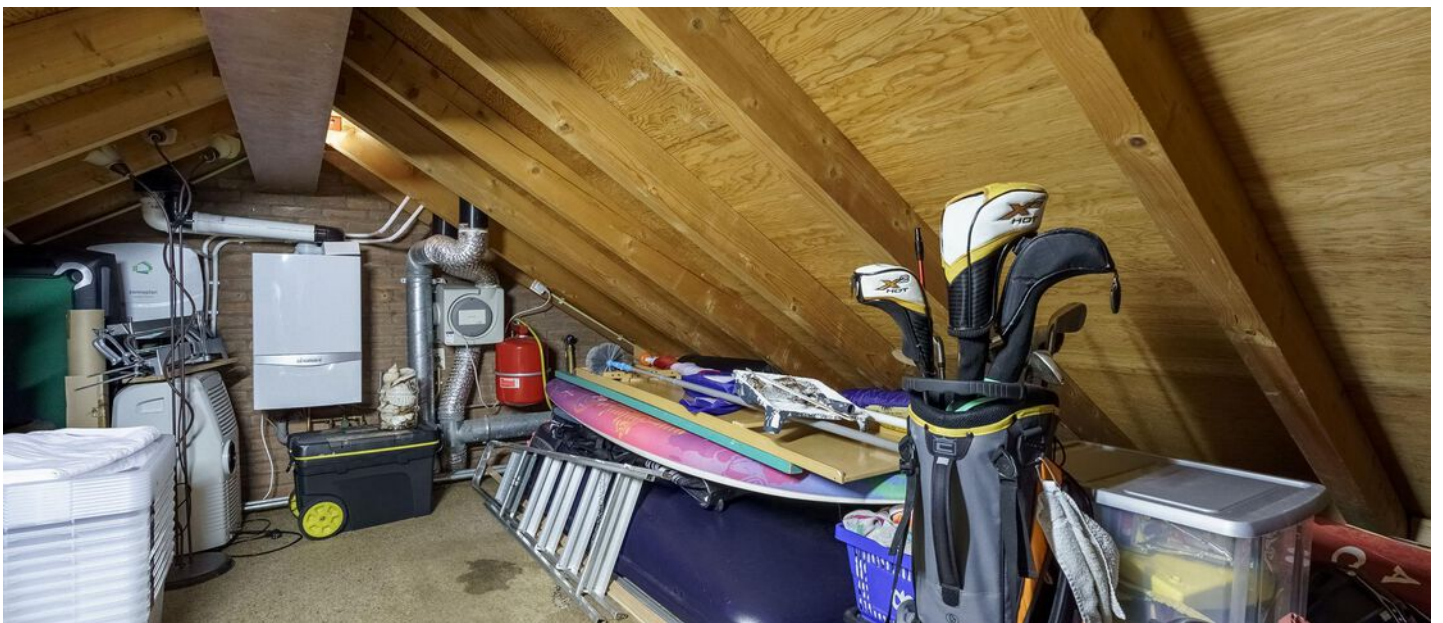





WONEN IN BREUKELLEN

Breukelen is gelegen tussen Amsterdam en Utrecht en heeft een historische kern met als levendig hart de "Kerkbrink". Hier kunt u fijn boodschappen doen, een terrasje pakken, lunchen en dineren. Elke week is er op vrijdag op de Kerkbrink de markt, met zeer divers aanbod. De markt wordt druk bezocht door bewoners vanuit de hele regio.

Ook een fiets-, wandel of boottochtje is zeker de moeite waard. Zoals bijvoorbeeld door het bos "Over Holland". Verder zijn er in Breukelen allerlei sport-gelegenheden zoals een subtropisch zwembad, een tennis-, voetbal-, en roeivereniging.

De A2 en de diverse provinciale wegen zijn vanuit Breukelen goed bereikbaar. In circa 20 autominuten bent u in Amsterdam en 15 minuten in Utrecht. Het station van Breukelen heeft directe verbindingen met Amsterdam en Utrecht. Verder is er een veerpont die u naar het dorp Nieuwer ter Aa brengt.



Plattegrond begane grond



Aan deze plattegronden kunnen
geen rechten worden
ontleend



Plattegrond 1e verdieping

Gijsbrecht van Nijenrodestraat 138
1e Verdieping



Aan deze plattegronden kunnen
geen rechten worden
ontleend



Plattegrond vliering

Gijsbrecht van Nijenrodestraat 138
Zolderberging

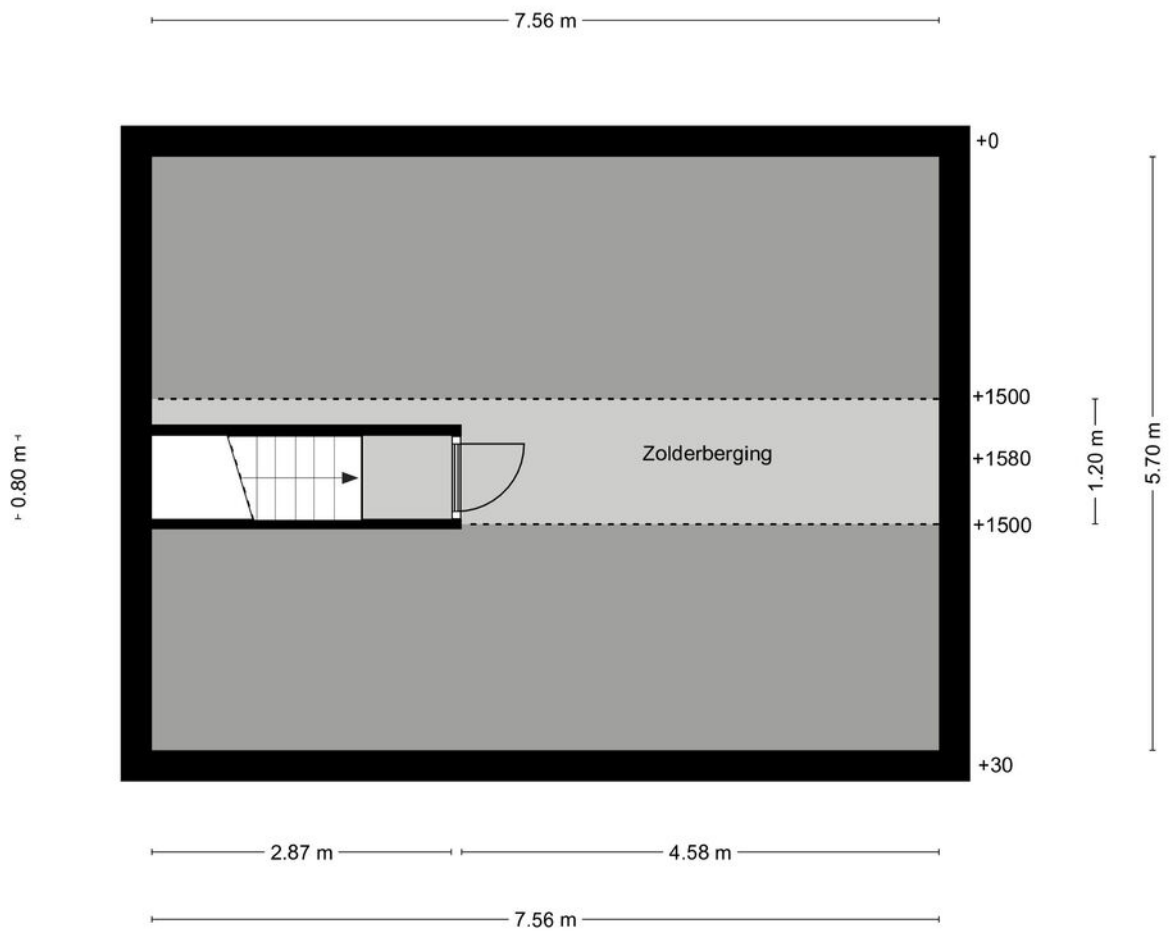

Aan deze plattegronden kunnen
geen rechten worden
ontleend



Kadastrale kaart

Kadastrale kaart

Uw referentie: GvN 138 Metz



12345 25	Deze kaart is noordgericht Perceelnummer Huisnummer Vastgestelde kadastrale grens Voorlopige kadastrale grens Administratieve kadastrale grens Bebouwing	Schaal 1: 500 Kadastrale gemeente Breukelen-Nijenrode Sectie B Perceel 3422	
Voor een eensluitend uittreksel, geleverd op 11 april 2022 De bewaarder van het kadaster en de openbare registers		Aan dit uittreksel kunnen geen betrouwbare maten worden ontleend. De Dienst voor het kadaster en de openbare registers behoudt zich de intellectuele eigendomsrechten voor, waaronder het auteursrecht en het databankenrecht.	



Meetrapport



4D Vision

Partner in fotografie en 3d beleving

MEETRAPPORT

CONFORM DE BRANCHEBREDE MEETINSTRUTIE OP BASIS VAN DE NEN2580 NORMERING

Adres:	Gijsbrecht van Nijenrodestraat 138	Opdrachtgever:	Lyanne Metz Makelaars
Postcode:	3621 GM	Datum Opname:	28-04-2022
Plaats:	Breukelen	Datum Meetrapport:	04-05-2022

VERDIEPING	OPPERVLAKTE SPECIFICATIE	OPPERVLAKTE
BEGANE GROND	Gebruiksoppervlakte Wonen (GO)	158,6 m2
	GO Overig Inpandig (GOOI)	0,0 m2
	GO Gebouw Gebonden Buitenruimte (GOGBBR)	0,0 m2
	GO Externe Bergruimte (GOEB)	0,0 m2
	Bruto Inhoud (BI)	517,1 m3
1E VERDIEPING	Gebruiksoppervlakte Wonen (GO)	100,4 m2
	GO Overig Inpandig (GOOI)	0,0 m2
	GO Gebouw Gebonden Buitenruimte (GOGBBR)	0,0 m2
	GO Externe Bergruimte (GOEB)	0,0 m2
	Bruto Inhoud (BI)	351,8 m3
VLIERING	Gebruiksoppervlakte Wonen (GO)	0,0 m2
	GO Overig Inpandig (GOOI)	9,1 m2
	GO Gebouw Gebonden Buitenruimte (GOGBBR)	0,0 m2
	GO Externe Bergruimte (GOEB)	0,0 m2
	Bruto Inhoud (BI)	56,0 m3
TOTAAL	Gebruiksoppervlakte Wonen (GO)	259,0 m2
	GO Overig Inpandig (GOOI)	9,1 m2
	GO Gebouw Gebonden Buitenruimte (GOGBBR)	0,0 m2
	GO Externe Bergruimte (GOEB)	0,0 m2
	Bruto Inhoud (BI)	925,0 m3

Deze plattegronden zijn geproduceerd voor promotionele doeleinden en dienen ter indicatie. Ondanks dat dit document met uiterste zorgvuldigheid is samengesteld kunnen aan de gebruiksoppervlakte en de plattegronden geen rechten worden ontleend.



Energie label

Energie label woningen

Registratienummer
685912073

Datum registratie
22-04-2022

Geldig tot
20-04-2032

Status
Definitief

Deze woning
heeft energie label

C



Isolatie						
1 Gevels		+/-	+	++		
2 Gevelpanelen		+/-	+	++		
3 Daken		+/-	+	++		
4 Vloeren	-	+/-	+	++		
5 Ramen			+	++		
6 Buitendeuren	-	+/-	+	++		

Installaties	Hoofdsysteem	Verbetering aanbevolen?
7 Verwarming	HR-107 ketel	nee ja
8 Warm water	Combiketel	nee ja
9 Zonneboiler	Niet aanwezig	nee ja
10 Ventilatie	Natuurlijke ventilatie via ramen en/of roosters	nee ja
11 Koeling	Niet aanwezig	nee n.t.b.
12 Zonnepanelen	Aanwezig	nee ja

Deze woning wordt verwarmd via een aardgas aansluiting

Warmtebehoefte
in de wintermaanden



Laag **Gemiddeld** Hoog

Risico op hoge
binnentemperaturen
in de zomermaanden



Laag **Hoog**

Aandeel hernieuwbare
energie



8,9 %

Toelichtingen en aanbevelingen vindt u op pagina 2 en verder

Over deze woning

Adres

Gijsbrecht van Nijenrodestraat 138
3621GM Breukelen
BAG-ID: 0311010000003296

Detailaanduiding

Bouwjaar 1979
Compactheid 2,06
Vloeroppervlakte 245 m²

Woningtype

Twee-onder-één kap

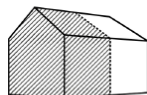

Opnamedetails

Naam

L. Freitas

Examnummer

88181047

Certificaathouder

Duurzaam Energieloket

Inschrijfnnummer

SKGIKOB.012213

KvK-nummer

65135121

Certificerende instelling

SKGIKOB

Soort opname

Basisopname



Veelgestelde vragen

1. Wanneer ben ik in onderhandeling?

U bent officieel in onderhandeling als de verkoper reageert op uw bod. Bijvoorbeeld als de verkoper een tegenbod doet. Als de verkopende makelaar aangeeft dat hij uw bod met de verkoper zal overleggen, betekent dat dus nog niet dat u in onderhandeling bent.

2. Mag een makelaar doorgaan met bezichtigen als er al over een bod onderhandeld wordt?

Dat mag. Een onderhandeling hoeft nog niet tot een verkoop te leiden. De verkoper kan daarnaast graag willen weten of er meer belangstelling is. De eerste bieder hoeft nog niet de beste te zijn. Daarom gaan de bezichtigingen door. Er mag ook met meer dan één gegadigde tegelijk worden onderhandeld. De makelaar moet dat dan wel duidelijk gemeld hebben. Vaak zal de verkopende makelaar aan belangstellenden vertellen dat hij, zoals dat heet, 'onder bod' is. Een belangstellende mag dan wel een bod uitbrengen, maar krijgt daar geen antwoord op tot de onderhandeling met de eerste geïnteresseerde beëindigd is. De makelaar zal geen mededelingen doen over de hoogte van biedingen, dit zou overbieden kunnen uitlokken.

3. Kan een verkoper de vraagprijs van een woning tijdens de onderhandeling verhogen?

Het antwoord is ja. Als de vraagprijs alleen een uitnodiging is tot het doen van een bod (zie ook vraag 5), dan kan de verkoper ook besluiten de vraagprijs te verlagen of te verhogen. Tijdens een onderhandeling doen partijen vaak over en weer biedingen. Als de potentiële koper een tegenbod doet wat afwijkt van het bod dat de verkopende partij eerder heeft gedaan, dan vervalt dit eerdere bod van de verkopende partij. Dus ook als partijen 'naar elkaar

toekomen' in het biedingproces, kan de verkoper ineens besluiten om toch zijn tegenbod weer te verhogen en de koper om zijn bod weer te verlagen.

4. Hoe komt de koop tot stand?

Als verkoper en koper het eens worden over de belangrijkste zaken bij de koop (prijs, opleveringsdatum en ontbindende voorwaarden) dan legt de verkopend makelaar de afspraken schriftelijk vast in de koopakte. Ontbindende voorwaarden zijn een belangrijk onderwerp. U krijgt als koper niet automatisch een ontbindende voorwaarde voor de financiering, dit moet u melden bij het uitbrengen van uw bod. Het is belangrijk dat de partijen het ook eens zijn over aanvullende afspraken en ontbindende voorwaarden voordat de koopakte wordt opgemaakt. Naast de eerder genoemde punten worden meestal nog enkele aanvullende afspraken in de koopakte opgenomen, denk bijvoorbeeld aan een boeteclausule. Zodra verkoper en koper de koopakte hebben ondertekend en de koper (of eventueel de notaris) een kopie van de akte heeft ontvangen, treedt voor de particuliere koper de wettelijke bedenktijd in werking. Binnen deze bedenktijd kan de koper alsnog afzien van de aankoop van de woning. Ziet de koper tijdens deze bedenktijd niet af van de koop, zijn de financiën rond en vormen ook eventuele andere ontbindende voorwaarden geen obstakel meer, dan zal op de afgesproken opleveringsdatum de overdracht plaatsvinden bij de notaris.

5. Als ik de vraagprijs bied, moet de verkoper de woning dan aan mij verkopen?

Over deze vraag bestaan veel misverstanden. Het hoogste rechtscollege, de Hoge Raad, heeft bepaald dat als u de vraagprijs uit een advertentie of een woongids biedt, u dan een bod doet.

De succesformule van Garantiemakelaars





Tijd voor een nieuw nestje?

De vraagprijs wordt dus gezien als een uitnodiging tot het doen van een bod. De verkoper kan dan nog beslissen of hij uw bod wel of niet aanvaardt of dat hij zijn makelaar een tegenbod laat doen.

6. Mag een makelaar tijdens de onderhandeling het systeem van verkoop wijzigen?

Dat mag. Één van de partijen mag de onderhandeling beëindigen. Soms zijn er zoveel belangstellenden die de vraagprijs bieden of benaderen, dat het moeilijk is te bepalen wie de beste koper is. In dat geval kan de verkopende makelaar, natuurlijk in overleg met de verkoper, besluiten de lopende onderhandeling af te breken en de biedprocedure te wijzigen. Uiteraard dient hij eerst de eventueel gedane toezeggingen na te komen (zie ook vraag 8 en 9). De makelaar kiest vervolgens bijvoorbeeld voor een inschrijvingsprocedure. Alle bidders hebben dan een gelijke kans om een hoogste bod uit te brengen.

7. Wat is een optie?

Een optie in juridische zin geeft een partij de keuze om door een eenzijdige verklaring een koopovereenkomst met een andere partij te sluiten. Partijen zijn het dan wel eens over de voorwaarde van de koop, maar de koper krijgt bijvoorbeeld nog een week bedenktijd. Bij de aankoop van een nieuwbouwwoning is zo'n optie nog wel gebruikelijk. Bij het aankopen van een bestaande woning niet. Het begrip 'optie' wordt daarbij vaak ten onrechte gebruikt. Dan heeft het de betekenis van bepaalde toezeggingen die een verkopende NVM-makelaar kan doen aan een belangstellende koper tijdens het onderhandelingsproces. Zo'n toezegging kan bijvoorbeeld inhouden dat een belangstellende koper een paar dagen de tijd krijgt om na te denken over een bod.

De NVM-makelaar zal in de tussentijd proberen niet met een andere partij in onderhandeling te gaan. De belangstellende koper kan deze tijd gebruiken om een beter inzicht te krijgen in zijn financiering of in de gebruiksmogelijkheden van de woning. Een optie kunt u niet eisen; de verkoper en verkopende NVM-makelaar beslissen zelf of er in een onderhandelingsproces bepaalde toezeggingen worden gedaan.

8. Dient de NVM makelaar met mij in onderhandeling te gaan, als ik als eerste een bezichtiging aanvraag of als eerste een bod uitbreng?

Het antwoord op deze vraag is nee. De verkopende NVM-makelaar bepaalt samen met de verkoper de verkoopprocedure. De verkopende NVM-makelaar heeft wel de verplichting u daarover te informeren. Het is verstandig als u serieus belangstelling heeft de NVM-makelaar te vragen wat uw positie is. Dat kan veel teleurstelling voorkomen. Doet de NVM-makelaar u een toezegging, dan dient hij die na te komen.

LYANNE METZ GARANTIEMAKELAARS

Een eigen huis is een waardevol bezit. Logisch dat je daar aandacht aan besteedt, zeker als het gaat om een aankoop of een verkoop. Wij bieden je alle ondersteuning die je maar wenst. Deskundig, persoonlijk en zorgvuldig. Transparantie daarbij is voor ons essentieel.

Onze aanpak en werkwijze is wezenlijk anders; makelen met aandacht, persoonlijke flair en de female touch. De lat ligt hoog. Ons kantoor wil topkwaliteit en service blijven leveren. En dat kan alleen als wij weten wat jouw woonwensen zijn. Het vergt daarom goed luisteren en horen wat jij zegt. Daar zijn wij goed in en dat levert maatwerk op. Wij zijn gefocust op jouw wensen, want een huis moet jouw thuis zijn, een plek waar jij je veilig en behaaglijk voelt, een plek om gelukkig te wonen.

Je kunt bij ons terecht met al je woonwensen; wij weten waarover we praten en staan je zo goed mogelijk bij in het proces van aan- en/of verkoop. Dat is immers onze dagelijkse bezigheid: wij doen niets bijzonders. Wij zijn alleen succesvol omdat we gewone dingen bijzonder doen.

No nonsense. Daar houden we van. Wij gaan voor het beste resultaat.



Contact

Tel. +31(0)346 565090
info@lyannemetz.nl
www.lyannemetz.nl

Adresgegevens

Straatweg 116
3621 BT
Breukelen



Van Bezichtiging tot Aankoop

Heeft u belangstelling voor de woning?

Nee

We stellen het op prijs als u ons dit laat weten. Dan kunnen wij het aan de verkoper doorgeven.

Ja

Zijn uw hypotheekmogelijkheden bekend?

Nee

Vraag uw Garantiemakelaar naar een hypotheekadviseur.

Ja

Brengt u een bod uit?

Nee

Ja

We stellen het op prijs als u ons dit laat weten. Als u een bod uitbrengt (mondeling of schriftelijk) dan is er nog geen sprake van een onderhandeling. Pas wanneer wij u namens de verkoper een tegenvoorstel doen is er daadwerkelijk sprake van een onderhandeling. Betrek bij uw bod ook andere factoren die voor u van belang zijn, zoals aanvaarding, ontbindende voorwaarden, roerende zaken etc.

Is er sprake van overeenstemming?

Nee

Ja

Wij stellen voor u een koopovereenkomst op, dat na ondertekening voor beide partijen, naar de notaris wordt gezonden. Hoewel in de volksmond vaak over een 'voorlopig koopcontract' wordt gesproken is de koopovereenkomst wel degelijk bindend voor beide partijen! De koop kan slechts ontbonden worden, binnen drie dagen na ondertekening door de koper, of als er sprake is van 'ontbindende voorwaarden'.

De notaris.

De notaris zal u enkele dagen na ontvangst van de koopovereenkomst vragen de waarborgsom te storten of een bankgarantie te deponeren.

De hypotheek.

De hypotheek wordt aangevraagd via uw hypotheekadviseur. Indien noodzakelijk wordt tevens een overbruggingskrediet geregeld.

Laatste inspectie.

Wij stellen u graag in de gelegenheid de woning vóór de levering nog een keer te inspecteren om te kijken of alles netjes is geleverd zoals we hadden afgesproken. Tijdens de laatste inspectie dient u ook de meterstanden te noteren.

De overdracht.

U ontvangt een uitnodiging van de notaris om met de verkoper de transportakte te komen ondertekenen. Voor die tijd krijgt u de conceptakten en de nota van afrekening van de notaris toegestuurd. U ondertekent samen met de verkoper (of met een gevolmachtigde van de verkoper) de leveringsakte bij de notaris.

Gefeliciteerd!

Aankoopopdracht?

Het Aankoopzekerplan is een helder stappenplan dat een uitstekende aanpak biedt voor de selectie en aankoop van uw nieuwe huis. Het gaat tenslotte om een grote financiële investering en emotionele beslissing.

Garantiemakelaars Aankoopzekerplan

- onafhankelijk
- begeleiding ervaren makelaar
- gedegen marktkennis
- aanbod per e-mail of telefoon
- bouwtechnische keuring
- heldere afspraken



Voorwaarden/Nadere informatie

DE BEZICHTIGING

Afspraak plannen

Bezichtigingen van woningen vinden uitsluitend plaats op afspraak. Wij zijn van maandag tot en met vrijdag en ook in overleg 's avonds en op zaterdag beschikbaar.

Na bezichtiging

De verkoper heeft zijn woning voor u opengesteld om te bezichtigen en is uiteraard zeer benieuwd naar uw reactie. Wij stellen daarom een vlotte reactie erg op prijs, ook wanneer de bezichtigde woning niet is wat u zoekt. Eventueel kunnen wij samen met u uw woonwensen in kaart brengen en u helpen met het zoeken naar uw droomhuis. Voor meer inlichtingen hierover kunt u informeren bij ons kantoor.

Uw financiële situatie

Laat u zich bij het kopen van een huis vooraf goed informeren wat uw financiële mogelijkheden zijn. Dit voorkomt teleurstellingen voor u, maar ook voor de verkoper. Indien gewenst kunnen wij u in contact brengen met een financieel adviseur.

INFORMATIE

Informatieplicht

De verkoper van de onroerende zaak heeft een informatieplicht. Dat wil zeggen dat de verkoper verplicht is om belangrijke zaken, die hem bekend zijn en voor u als koper van belang kunnen zijn, aan u mee te delen. Daartoe is door ons kantoor een verkoopvragenlijst opgesteld waarin allerlei belangrijke informatie voor de koper wordt verstrekt. In geval van serieuze belangstelling is het om ons te vragen naar een kopie van het eigendomsbewijs van de huidige eigenaar om zo inzicht te krijgen in zaken als erfdienstbaarheden, kettingbedingen en kwalitatieve rechten en verplichtingen. Daarnaast is het van belang bij verdergaande interesse inzicht te hebben in zaken die wel of niet bij de woning horen. Deze gegevens vindt u in de lijst van roerende zaken. Beide lijsten treft u in deze brochure aan.

Onderzoekplicht

De hiervoor genoemde informatieplicht van de verkoper ontslaat de koper niet van een eigen onderzoekplicht. Ook zal de koper duidelijk aan moeten geven wat zijn speciale bedoelingen zijn met de te kopen onroerende zaak. Mocht de koper verbouwingsplannen hebben, dan is het aan te bevelen om bij een tweede of latere bezichtiging een aannemer, architect of constructeur mee te nemen. Er ligt een verantwoordelijkheid bij de koper ten aanzien van zaken die opvraagbaar zijn bij de gemeente en andere openbare diensten. Daarom kan het verstandig zijn dat een koper zich laat bijstaan door een eigen aankopend makelaar. Dat is een makelaar die de belangen van u als koper behartigt.

Bouwkundige keuring

Koper heeft de mogelijkheid om een woning bouwkundig te laten keuren. In het keuringsrapport staat vermeld of de woning (visuele) bouwkundige gebreken heeft en zo ja, welke herstelkosten per direct en/of op lange termijn zijn te verwachten. Een bouwkundige keuring kunt u, afhankelijk van de grootte van de woning, al laten uitvoeren voor circa € 375,- inclusief BTW.

Procedure onderhandeling

Alle informatie door verkoper en door ons aan u verstrekt middels deze brochure, kunnen uitsluitend worden gezien als een uitnodiging tot nader overleg dan wel tot het uitbrengen van een bod. Verkoper acht zich gerechtigd tot het aanhoren van meerdere biedingen. Indien er min of meer tegelijkertijd door meerdere gegadigden wordt geboden, is verkoper gerechtigd met een van hen een verkoopovereenkomst te sluiten. Uitdrukkelijk wordt dan ook door de verkoper gesteld dat de verkoop niet eerder tot stand kan komen nadat niet alleen over de hoofdzaken, prijs e.d., maar ook over de details, zoals roerende zaken, datum oplevering etc., overeenstemming is bereikt door beide partijen.



Voorwaarden/Nadere informatie

Bij overeenstemming

Koper dient voor het aangaan van een koopovereenkomst, de door ons kantoor aangeleverde stukken te bestuderen. In de koopovereenkomst wordt vermeld welke stukken door de koper zijn ontvangen. Koper verklaart door ondertekening van de koopovereenkomst met de inhoud van deze stukken bekend te zijn.

Rechtsgeldige koopovereenkomst pas ná ondertekening

Een mondelinge overeenstemming tussen de particuliere verkoper en de particuliere koper is niet rechtsgeldig. Met andere woorden: er is geen koop. Er is pas sprake van een rechtsgeldige koop als de particuliere verkoper en de particuliere koper de koopovereenkomst hebben ondertekend. Dit vloeit voort uit artikel 7:2 Burgerlijk Wetboek. Een bevestiging van de mondelinge overeenstemming per e-mail of toegestuurd concept van de koopovereenkomst wordt overigens niet gezien als een 'ondertekende koopovereenkomst'.

KOOPVEREENKOMST

De koopovereenkomst wordt opgemaakt conform NVM-model (2018).

Kosten Koper

Bij het kopen van een woning is het gebruikelijk dat de kosten van eigendomsoverdracht voor rekening van de koper komen, de zogeheten 'kosten koper'. Deze eenmalige kosten (te verrekenen bij de notariële overdracht van de woning) bestaan uit overdrachtsbelasting (2% van de koopsom bij woonhuizen), de notariskosten voor de levering van de woning en (eventuele) kosten van de hypotheekakte. Bij de aankoop van een perceel grond is 6% overdrachtsbelasting verschuldigd. Voor garages geldt een tarief van 2% of 6%, afhankelijk van de afstand die ligt tussen de eigen woning en de garage.

Notaris

Ter keuze kopende partij (tenzij anders vermeld). De notaris wordt betaald door de koper, het is dus gebruikelijk dat de koper de notaris mag kiezen.

Indien de kosten die door de notaris in rekening zullen worden gebracht, voor de aflossing en doorhaling van verkopers hypothe(e)k(en) die op het verkochte rusten meer bedragen dan € 10,- (tien euro) per aflossing met telefonische overboeking, respectievelijk meer dan € 200,- (tweehonderd euro) per algehele of € 200,- (tweehonderd euro) per gedeeltelijke doorhaling (alle bedragen zijn inclusief BTW en de twee laatstgenoemde bedragen zijn tevens inclusief kadastraal recht) of € 60,- (zestig euro) voor het opvragen van een aflossingsnota bij de hypotheek-kredietverstrekende instantie per aflossing, dan zal koper dit meerdere voor zijn rekening nemen. Deze extra kosten zal de notaris op de afrekening ter zake van de levering direct doorberekenen aan koper. Dit artikel is tevens van toepassing indien er administratieve en/of beheerkosten in rekening worden gebracht.

Waarborgsom/bankgarantie

Bij een tot stand gekomen overeenkomst, zal een koopovereenkomst worden opgesteld. Tot zekerheid voor nakoming van de verplichtingen van de kopende partij wordt door deze uiterlijk binnen de overeengekomen periode na wilsovereenstemming een waarborgsom in handen van de notaris gestort, dan wel een bankgarantie van een in Nederland gevestigde bank- of verzekeringsinstelling gesteld, welke 10% van de koopsom bedraagt.

Financieringstermijn

Kopen onder voorbehoud van het verkrijgen van financiering is mogelijk. In de koopovereenkomst zal hiervoor een termijn van 6 weken worden opgenomen, gerekend vanaf het moment van ondertekening van de koopovereenkomst, onder vermelding van de hoogte van het gewenste hypotheekbedrag.



Voorwaarden/Nadere informatie

Bedenktijd

Een particuliere koper heeft een bedenktijd om de koopovereenkomst te ontbinden. De bedenktijd duurt drie dagen en begint om 00.00 uur van de dag die volgt op de dag dat tussen partijen opgemaakte akte (in kopie) aan de koper ter hand gesteld is. Ontvangst van (een kopie) de akte bij het notariskantoor wordt ook aangemerkt als terhandstelling aan koper. Indien de bedenktijd op een zaterdag, zondag of algemeen erkende feestdag eindigt, wordt deze verlengd tot en met de eerstvolgende dag die niet een zaterdag, zondag of algemeen erkende feestdag is. De bedenktijd wordt, zo nodig, zoveel verlengd dat daarin ten minste twee dagen voorkomen die niet een zaterdag, zondag of algemeen erkende feestdag zijn.

Toelichting NEN2580

De Meetinstructie is gebaseerd op de NEN2580. De Meetinstructie is bedoeld om een meer eenduidige manier van meten toe te passen voor het geven van een indicatie van de gebruiksoverflakte. De Meetinstructie sluit verschillen in meetuitkomsten niet volledig uit, door bijvoorbeeld interpretatieverschillen, afrondingen of beperkingen bij het uitvoeren van de meting.

Ouderdomsclausule

Bij objecten van 25 jaar en ouder zal de ouderdomsclausule in de koopovereenkomst worden opgenomen.

Niet zelf-bewoningsclausule

Indien de verkoper de woning niet recentelijk heeft bewoond of niet in de woning heeft gewoond, zal verkoper niet alles over de woning kunnen verklaren. In deze gevallen wordt in de koopovereenkomst een zogeheten "niet-zelfbewoningsclausule" opgenomen.

Asbest

Er kunnen in en om de woning asbesthoudende materialen verwerkt zijn. Wij noemen onder andere kruipluiken, schoorsteen of luchtkanaal, golfplaten op berging, plaatmateriaal achter of onder C.V.-ketels of meterkast, vloerbedekking etc. Verkoper aanvaard hiervoor geen aansprakelijkheid. Bij verwijdering en afvoer van asbesthoudende materialen dient rekening gehouden te worden met de wettelijke voorschriften die gelden voor de verwijdering van asbesthoudende materialen. Koper verklaart hiermee bekend te zijn en vrijwaart verkoper voor alle aansprakelijkheid die uit de aanwezigheid van enig asbest in het verkochte kan voortvloeien.

Legitimatie

Op grond van WWFT zijn verkoper en koper verplicht zich rechtsgeldig te legitimeren.

Registratie koopovereenkomst bij het kadaster Indien koper gebruik maakt van het recht de koopovereenkomst te laten registreren bij het kadaster, geschiedt dit voor kosten van de koper. De wet verbindt aan die inschrijving de volgende consequenties:

- op de onroerende zaak kan geen beslag meer worden gelegd;
- wel kan beslag bij de notaris op de verkoopopbrengst worden gelegd;
- een onder bewindstelling/faillissement, surséance of schuldsanering van verkoper is niet meer van invloed op de koop;
- de bescherming, die een ingeschreven koopcontract biedt, duurt maximaal 6 maanden. Koper staat verkoper in bovenstaand geval wel toe, dat deze tot aan de overdrachtsdatum een overbruggingshypotheek vestigt.



Voorwaarden/Nadere informatie

NA ONDERTEKENING KOOPOVEREENKOMST

Taxatie

In de meeste gevallen wordt door de koper een hypotheek afgesloten. De geldverstrekker verlangt doorgaans dat er voor het aangekochte woonhuis een taxatierapport wordt opgesteld. Dit rapport wordt door een onafhankelijke taxateur gemaakt en hij/zij zal hiervoor taxatiekosten in rekening brengen bij de koper.

Verzekering

Vanaf de dag dat de woning feitelijk aan u wordt overgedragen (de sleuteloverdracht – dit is meestal de dag van het notariële transport), draagt u ook het risico van de woning. U moet derhalve zelf tijdig voor de opstalverzekering van de woning zorgen. Bij het kopen van een appartementsrecht wordt dit door de Vereniging Van Eigenaren (VvE) collectief gedaan.

Nutsvoorzieningen

Het is koper en verkoper bekend dat zij zelf zorg dienen te dragen voor aanmelding respectievelijk afmelding bij een door hen geselecteerde leverancier van nutsvoorzieningen. Deze aanmelding dient minimaal twee weken voor de datum van feitelijke levering te zijn ontvangen door de nutsbedrijven zodat deze de benodigde formulieren aan partijen kunnen toezenden.

Oplevering

In de huidige staat met alle daarbij behorende rechten en aanspraken, zichtbare en onzichtbare gebreken, heersende erfdienstbaarheden en kwalitatieve rechten en vrij van hypotheek, beslagen en inschrijvingen daarvan. Baten en lasten worden door de notaris naar rato verrekend per de datum van de eigendomsoverdracht.

AANKOOPMAKELAAR

Lyanne Metz Makelaardij kan u tevens begeleiden bij het kopen van een woning. Dit is alleen mogelijk indien wij voor de desbetreffende woning geen verkoopopdracht hebben. U kunt contact met ons opnemen voor een vrijblijvende afspraak, dan zullen wij u met alle plezier informeren.

Deze informatie is door ons met de nodige zorgvuldigheid samengesteld. Onzerzijds wordt echter geen enkele aansprakelijkheid aanvaard voor enige onvolledigheid, onjuistheid of anderszins, dan wel de gevolgen daarvan. Alle opgegeven maten en oppervlakten zijn indicatief.



Aantekeningen

Deze informatie is met de grootst mogelijke zorg samengesteld. Toch kunnen wij niet altijd voorkomen dat de informatie enigszins afwijkt van hetgeen u in of rond de woning ziet of heeft gezien. Dit kan met name gelden voor (bouw)tekeningen, schetsen, afmetingen en maatvoeringen. Hieraan kunnen dan ook geen rechten worden ontleend. Door ons wordt geen aansprakelijkheid aanvaard behoudens voor zover de door ons verplicht afgesloten beroepsaan-

sprakelijkheidsverzekering in voorkomend geval aanspraak op een uitkering geeft. Vraagprijzen zijn kosten koper. Alle verstrekte informatie dient u in het kader van het BW niet te beschouwen als een aanbod, doch als een uitnodiging om in onderhandeling te treden. Voor een eventuele vermelding van onjuiste gegevens aanvaarden wij geen enkele aansprakelijkheid.



Heeft u interesse in G. van Nijenrodestraat 138?

Neem contact met ons op voor meer informatie.

Bel +31(0)346 565090 of mail naar info@lyannemetz.nl.



Lyanne Metz Garantiemakelaars Tel. +31(0)346 565090
Straatweg 116 info@lyannemetz.nl
3621 BT, Breukelen www.lyannemetz.nl

