

Wordt dit jouw droomhuis?



Overweer 20

Breukelen

**WELKOM THUIS IN DIT EXCLUSIEF,
LUXE APPARTEMENT AAN DE
SCHILDERACHTIGE RIVIER DE VECHT.**



Lyanne Metz Garantiemakelaars

0346 565090

Straatweg 116

info@lyannemetz.nl

3621 BT Breukelen

www.lyannemetz.nl



**Een huis koop
je niet alleen**

Wij gaan je daarbij
ondersteunen

Garantiemakelaars
staan voor je klaar

Wat leuk dat je interesse hebt in deze woning!

DIT PRACHTIGE APPARTEMENT, GELEGEN OP DE PRESTIGIEUZE BUITENPLAATS OVERWEER, BIEDT EEN UNIEKE COMBINATIE VAN MODERNE ELEGANTIE EN IDYLLISCHE SCHOONHEID. GEBOUWD IN 2012 MET DUURZAME MATERIALEN, STRAALT DIT STIJLVOLLE APPARTEMENT KLASSE UIT.

Vraagprijs € 1.695.000,- k.k.

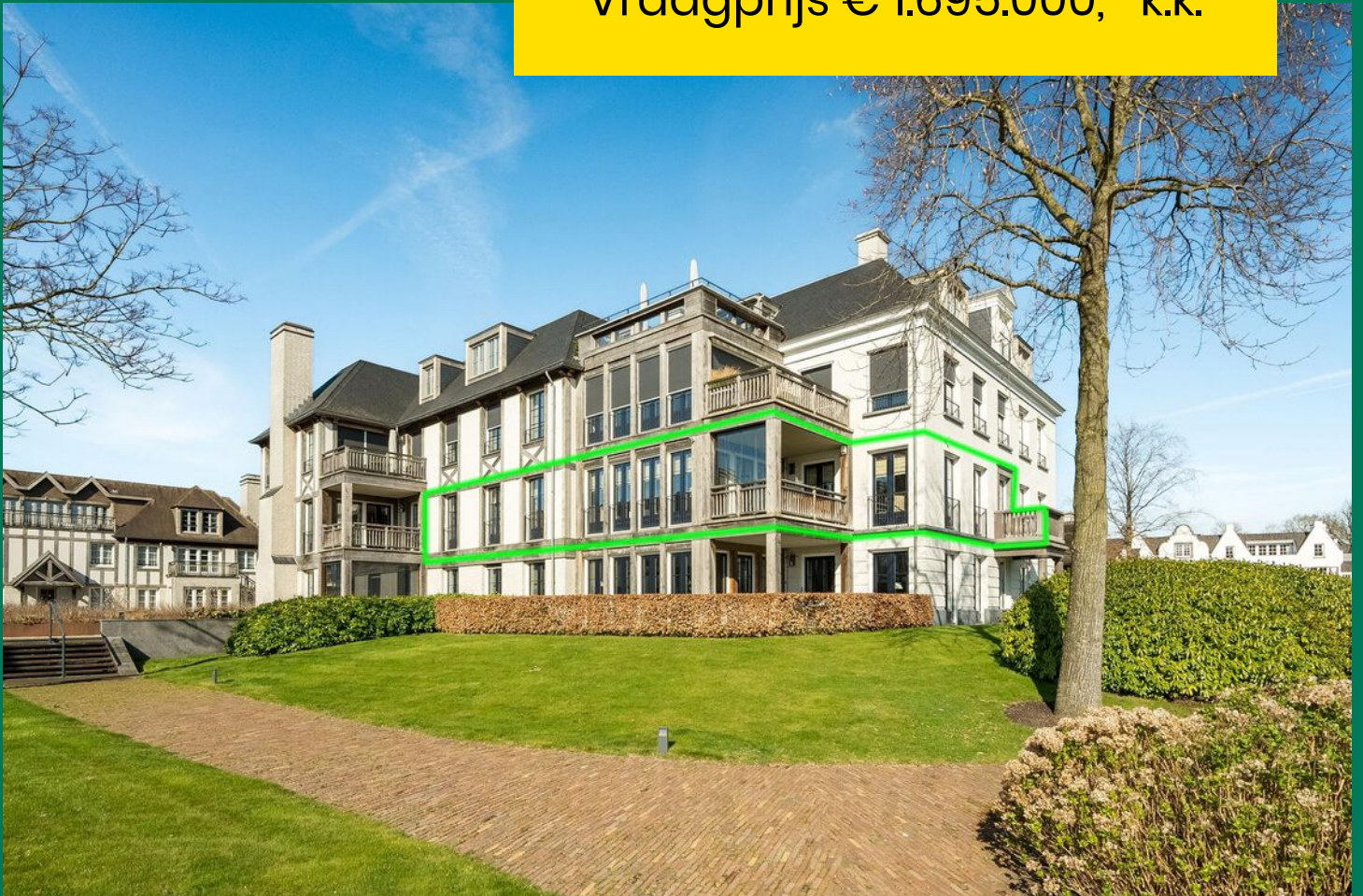



Kenmerken van deze woning

Soort woning	Bovenwoning
Type woning	Appartement
Bouwjaar	2012

Inhoud	698 m ³
Woonoppervlakte	205 m ²
Perceeloppervlakte	0 m ²

Energie label	A+
Aantal kamers	3
Aantal slaapkamers	2



Omschrijving van de woning

Dit sfeervolle appartement, gelegen op de eerste verdieping biedt direct zicht op de Vecht en bevindt zich in het Landhuis, het meest markante gebouw van de buitenplaats Overweer. Het appartement is optimaal geïsoleerd, heeft 2 balkons, airco's (koelen en verwarmen) in alle vertrekken. Genieten van de rust van de natuur en toch wonen op steenworp afstand van de grote steden.

Het Landhuis waar het appartement zich in bevindt, is het meest centrale gebouw op Buitenplaats Overweer, de centrale drager van de gehele buitenplaats. Vanaf de Vecht gezien biedt het Landhuis, gebouwd in Hollands classicistische stijl, een statige aanblik. Een allure die onder meer terug te vinden is in de mooie entree, de prachtige centrale hal en diverse karakteristieke detailleringen. Alle algemene ruimten in het Landhuis zijn vanuit de garage direct per lift bereikbaar.

Bovendien kent deze locatie een uitstekende bereikbaarheid. Er zijn goede uitvalswegen en OV-verbindingen. De mooie Loosdrechtse Plassen liggen om de hoek en zijn via de Vecht waaraan de buitenplaats gelegen is gemakkelijk te bereiken per boot. Sfeervolle dorpjes zoals Breukelen en Loenen aan de Vecht bieden een ruime keuze aan (Michelinster) restaurants en terrassen. In de directe omgeving zijn uitgebreide sport- en recreatiemogelijkheden, waaronder een 9-holes golfbaan en een hockeyvereniging te Loenen en een voetbal- en tennisvereniging in Breukelen.

Entree Buitenplaats

De Buitenplaats is via de toegangspoorten te bereiken en niet zichtbaar van de openbare weg. De gemeenschappelijke binnentuin is door een tuinarchitect aangelegd en heeft een prachtige bloementuin met diverse zithoeken, zowel in de binnentuin als aan de Vecht. Het gehele terrein heeft een glooiend karakter en is voorzien van diverse looppaden. Daarnaast bevindt zich een haven waar een aantal bewoners een eigen ligplaats heeft. Langs de Vecht zijn twee passantenplaatsen, waar uw visite kan aanmeren.

Entree Landhuis

Gemeenschappelijke entree met videofooninstallatie, lift, trappenhuis met toegang tot alle appartementen en toegang tot de ondergrondse parkeergarage met bergingen en enkele garages.

Indeling

Entree, royale hal, ruime garderobe spiegelkast, toiletruimte met hangend toilet met fonteintje, technische ruimte met CV-ketel, meterkast en toegang toe alle vertrekken.

Middels dubbele deuren is de woonkamer - met gashaard - bereikbaar. De woonkamer heeft een prachtig uitzicht op de Vecht en meerdere openslaande deuren geven toegang tot 2 balkons. De keuken met kookeiland is voorzien van inbouwapparatuur van Siemens, te weten: oven, magnetron, koelkast, vaatwasmachine, Bora inductiekookplaat met afzuiging en Quooker. Het uitzicht vanaf de eettafel is schitterend en kijkt mooi weg over de Vecht.

De woonkamer is voorzien van een parketvloer (visgraat).

Vanuit de keuken is een praktische bijkeuken bereikbaar met eveneens toegang tot de hal. De bijkeuken heeft een aanrechtblad met gootsteen, Liebherr wijn- en vrieskast en een Liebherr koel- en biofreshkast). Verder is hier de aansluiting voor de wasmachine en droger en een vaste schuifdeurkast met veel bergruimte.

De keuken is voorzien van een plavuizen vloer.

Slaapkamer I is de masterbedroom met vaste luxe schuifwandkast en een ruime badkamer-en-suite. Deze badkamer is voorzien van een 2 losse wastafels met spiegel en opbergkasten, een ruime inloopdouche, ligbad met douche en een hangend toilet.

Slaapkamer II heeft eveneens een badkamer-en-suite, voorzien van een ruime inloopdouche, wastafelmeubel en hangend toilet.

De slaapkamers zijn voorzien van vloerbedekking.

Balkon

Heerlijk, sfeervol, overluid balkon gelegen op het zuidoosten met fraai uitzicht op de rivier de Vecht. Middels een heater en een gedeeltelijke glaswand die geheel geopend kan worden, kunt u al vroeg in het jaar genieten van de buitenlucht en het mooie uitzicht op de Vecht met langsvarende boten.

Parkeerkelder

Onder het appartementengebouw bevindt zich een berging en de toegang voor de parkeergarage, waar twee vrij inrijdbare parkeerplaatsen tot het appartement horen. Vanaf de garage leidt een lift naar de centrale hal en de appartementen.

Garage

Dit appartement beschikt over een eigen afsluitbare garage binnen de parkeerkelder en wordt separaat te koop aangeboden voor een vraagprijs van euro 50.000,-- (servicekosten € 39,-- per maand).

Ligplaats

Dit appartement beschikt over een eigen ligplaats in de haven van het complex voor een boot tot +/- 7.5 meter. Deze ligplaats wordt eveneens separaat te koop aangeboden voor een vraagprijs van euro 50.000,-- (servicekosten € 8,92 per maand).

Bouwjaar: 2012

Gebruiksoppervlakte wonen: circa 205 m²

Gebruiksoppervlakte gebouw gebonden buitenruimte: circa 14 m²

Gebruiksoppervlakte externe berging: circa 32 m²

Bruto inhoud woning: circa 698 m³

De oppervlakten en algeheel resultaat zijn opgebouwd conform de Branche Brede Meet Instructie (BBMI) afgeleid van de NEN2580. Aan de oppervlakten en inhoud(en) kunnen geen rechten worden ontleend.

Bijzonderheden:

- Het appartement is geheel geïsoleerd
- Energielabel A+
- Het gehele appartement is voorzien van vloerverwarming
- Alle vertrekken zijn voorzien van airco's (koelen en verwarmen)
- De woonkamer en slaapkamers zijn voorzien van elektrische screens
- Het gehele appartement is alarm beveiligd
- Mechanische ventilatie (2012)
- Warmte-terugwin installatie
- CV ketel Intergas Prestige (2012), laatste onderhoud in 2024
- Videfooninstallatie
- Helex gashaard
- Het buitenschilderwerk is in 2023 voor het laatst gedaan
- Ruime berging in het souterrain
- De twee eigen parkeerplaatsen in de parkeerkelder zijn vrij inrijdbaar
- Er is een kapschuur aanwezig met 5 parkeerplaatsen voor bezoekers
- In de kapschuur is een dubbele laadpaal geplaatst voor elektrische auto's
- In de parkeerkelder zijn eveneens 2 parkeerplaatsen voor bezoekers
- De servicekosten bedragen € 461,26 per maand
- Garagebox en ligplaats worden separaat te koop aangeboden

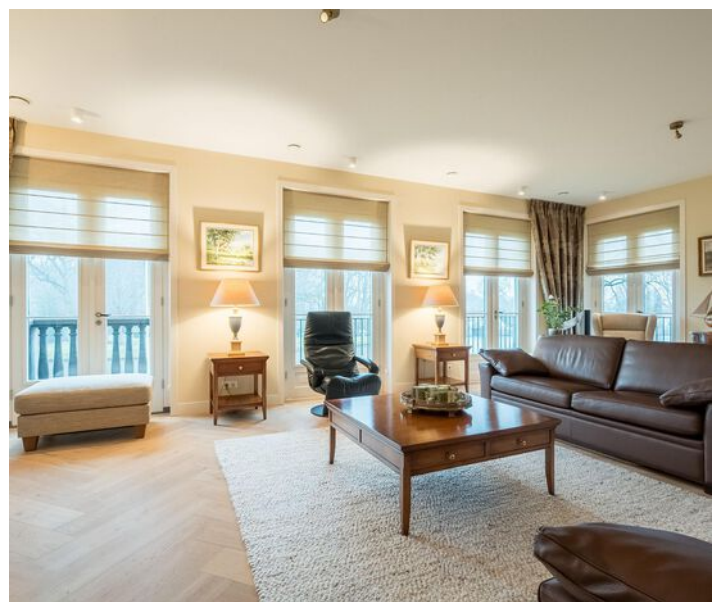

































Meetrapport



4D Vision

Partner in fotografie en 3d beleving

MEETRAPPORT

CONFORM DE BRANCHEBREDE MEETINSTRUTIE OP BASIS VAN DE NEN2580 NORMERING

Adres:	Overweer 20	Opdrachtgever:	Lyanne Metz Makelaar
Postcode:	3621 HG	Datum Opname:	11-03-2024
Plaats:	Breukelen	Datum Meetrapport:	14-03-2024

VERDIEPING	OPPERVLAKTE SPECIFICATIE		OPPERVLAKTE
BERGING	Gebruiksoppervlakte Wonen	(GO)	0,0 m2
	GO Overig Inpandig	(GOOI)	0,0 m2
	GO Gebouw Gebonden Buitenruimte	(GOGBBR)	0,0 m2
	GO Externe Bergruimte	(GOEB)	9,9 m2
	Bruto Inhoud	(BI)	0,0 m3
GARAGE	Gebruiksoppervlakte Wonen	(GO)	0,0 m2
	GO Overig Inpandig	(GOOI)	0,0 m2
	GO Gebouw Gebonden Buitenruimte	(GOGBBR)	0,0 m2
	GO Externe Bergruimte	(GOEB)	21,6 m2
	Bruto Inhoud	(BI)	0,0 m3
1E VERDIEPING	Gebruiksoppervlakte Wonen	(GO)	204,7 m2
	GO Overig Inpandig	(GOOI)	0,0 m2
	GO Gebouw Gebonden Buitenruimte	(GOGBBR)	13,7 m2
	GO Externe Bergruimte	(GOEB)	0,0 m2
	Bruto Inhoud	(BI)	697,7 m3
TOTAAL	Gebruiksoppervlakte Wonen	(GO)	204,7 m2
	GO Overig Inpandig	(GOOI)	0,0 m2
	GO Gebouw Gebonden Buitenruimte	(GOGBBR)	13,7 m2
	GO Externe Bergruimte	(GOEB)	31,5 m2
	Bruto Inhoud	(BI)	697,7 m3

Deze plattegronden zijn geproduceerd voor promotionele doeleinden en dienen ter indicatie. Ondanks dat dit document met uiterste zorgvuldigheid is samengesteld kunnen aan de gebruiksoppervlakte en de plattegronden geen rechten worden ontleend.

Energie label

Energie label woningen

Registratienummer
736267360

Datum registratie
12-03-2024

Geldig tot
04-03-2034

Status
Definitief

Deze woning
heeft energielabel

A⁺



Isolatie		Installaties		Hoofdsysteem	Verbetering aanbevolen?
1 Gevels	<input type="checkbox"/> <input checked="" type="checkbox"/> <input type="checkbox"/> <input type="checkbox"/> <input type="checkbox"/>	7 Verwarming	HR-107 ketel		<input type="checkbox"/> nee <input checked="" type="checkbox"/> ja
2 Gevelpanelen	<input type="checkbox"/> n.v.t. <input type="checkbox"/>	8 Warm water	Combiketel		<input type="checkbox"/> nee <input checked="" type="checkbox"/> ja
3 Daken	<input type="checkbox"/> n.v.t. <input type="checkbox"/>	9 Zonneboiler	Niet aanwezig		<input checked="" type="checkbox"/> nee <input type="checkbox"/> ja
4 Vloeren	<input type="checkbox"/> n.v.t. <input type="checkbox"/>	10 Ventilatie	Balansventilatiesysteem		<input checked="" type="checkbox"/> nee <input type="checkbox"/> ja
5 Ramen	<input type="checkbox"/> <input checked="" type="checkbox"/> <input type="checkbox"/> <input type="checkbox"/>	11 Koeling	Aanwezig		<input type="checkbox"/> nee <input type="checkbox"/> n.t.b.
6 Buitendeuren	<input type="checkbox"/> - <input type="checkbox"/> +/- <input type="checkbox"/> <input type="checkbox"/> <input checked="" type="checkbox"/>	12 Zonnepanelen	Niet aanwezig		<input checked="" type="checkbox"/> nee <input type="checkbox"/> ja

Deze woning wordt verwarmd via een aardgasaansluiting

Warmtebehoefte
in de wintermaanden



Laag Gemiddeld Hoog

Risico op hoge
binnentemperaturen
in de zomermaanden



Laag Hoog

Aandeel hernieuwbare
energie



0,0 %

Toelichtingen en aanbevelingen vindt u op pagina 2 en verder

Over deze woning

Adres

Overweer 20
3621HG Breukelen
BAG-ID: 0311010000008000

Detailaanduiding

Bouwjaar 2013
Compactheid 0,54
Vloeroppervlakte 212 m²

Woningtype

Hoekwoning op tussenverdieping



Opmamedetails

Naam

K.S. Nath

Examennummer

1368.3113.8916

Certificaathouder

Duurzaam Check B.V.

Inschrijfsnummer

EPG2023-16Wb

KvK-nummer

92221602

Certificerende instelling

EPG-Certificering

Soort opname

Basisopname



Plattegrond



Aan deze plattegronden kunnen
geen rechten worden
ontleend

Plattegrond

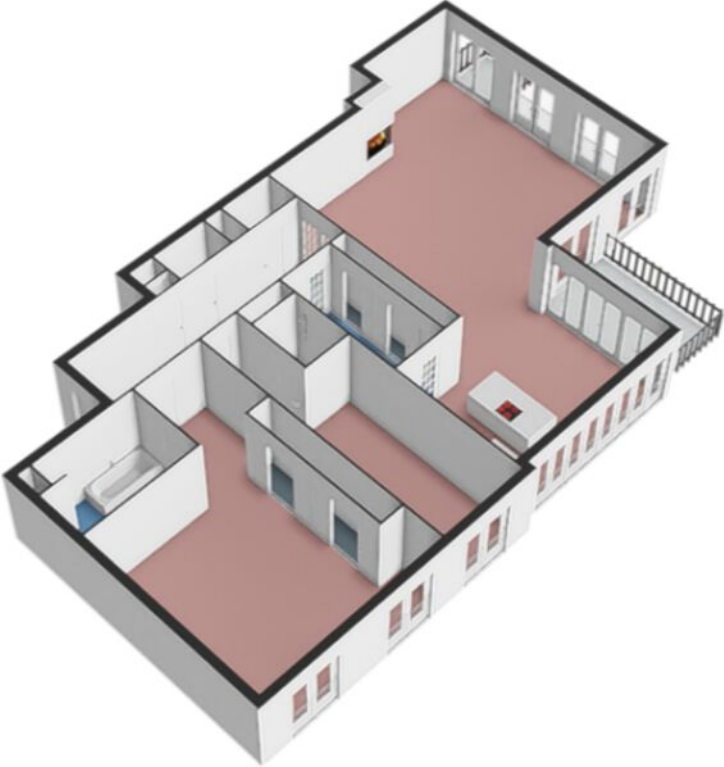

Plattegrond

Overweer 20
Berging

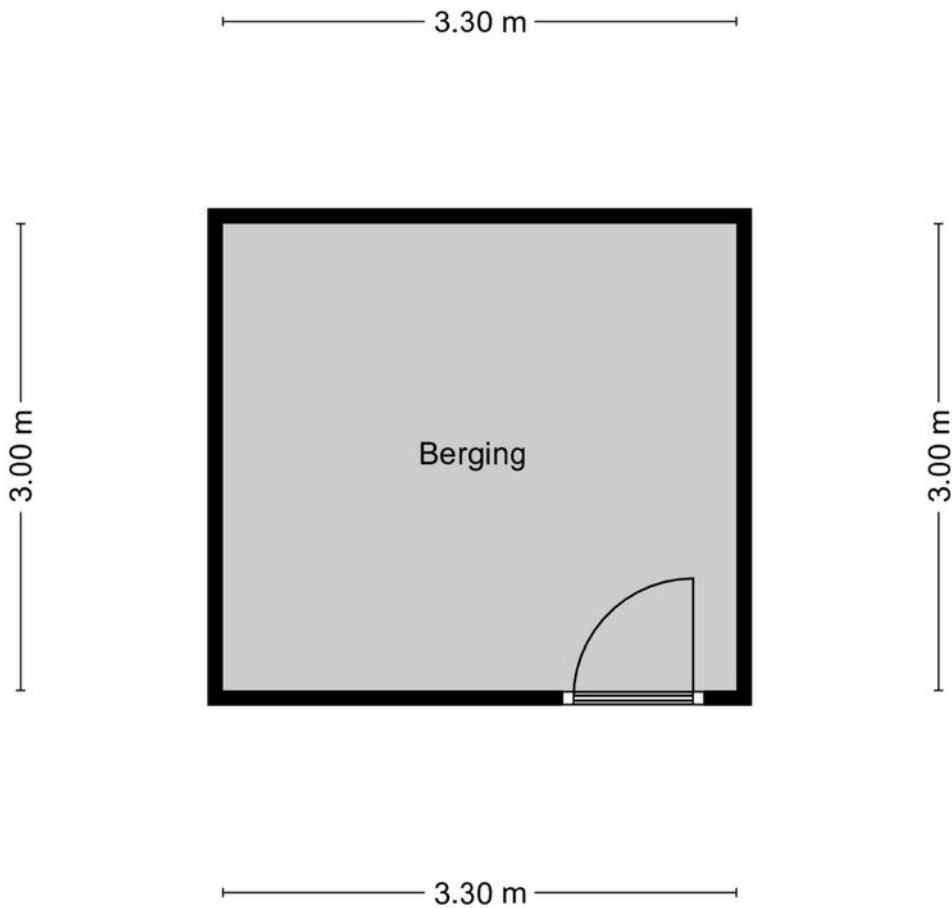

Aan deze plattegronden kunnen
geen rechten worden
ontleend

Plattegrond

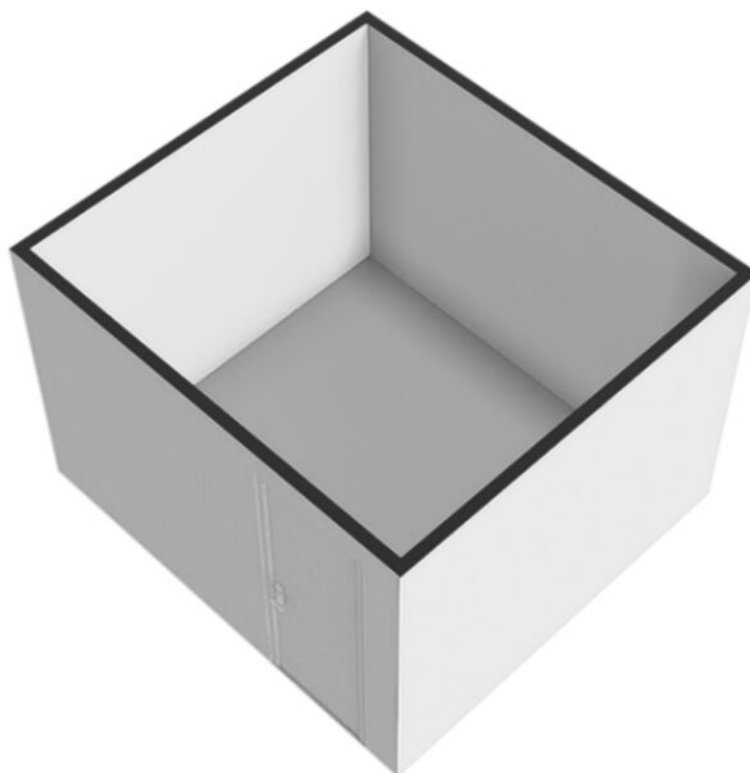

Plattegrond

Overweer 20
Garage

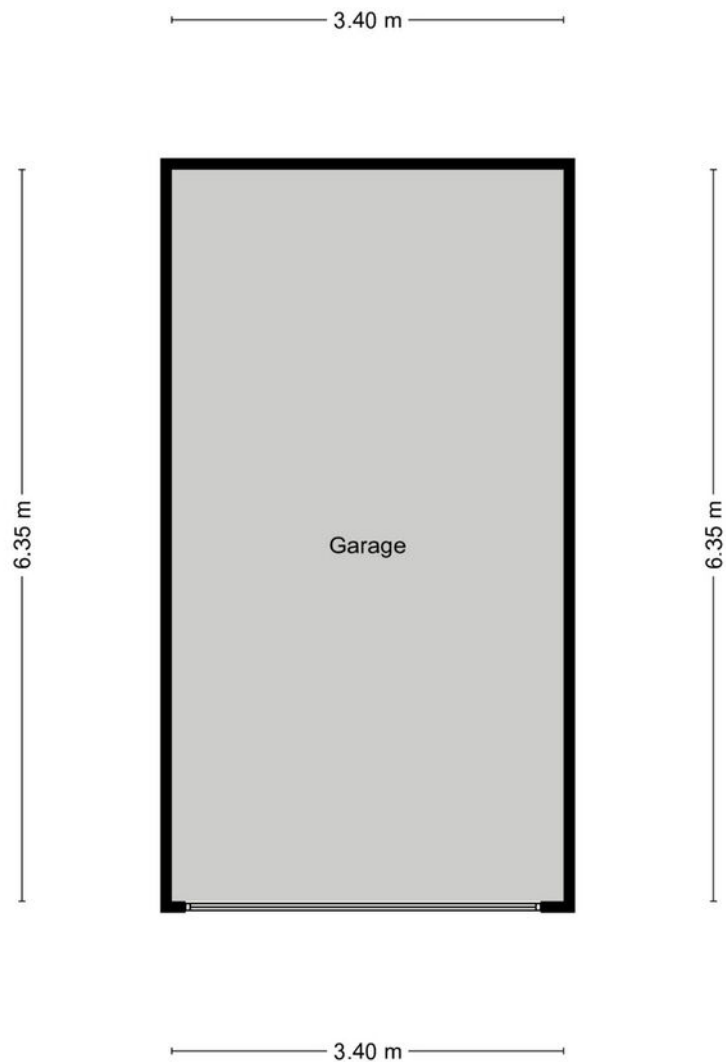

Aan deze plattegronden kunnen
geen rechten worden
ontleend

Plattegrond



Kadastrale kaart

Kadastrale kaart

Uw referentie: Overweer 20 Metz

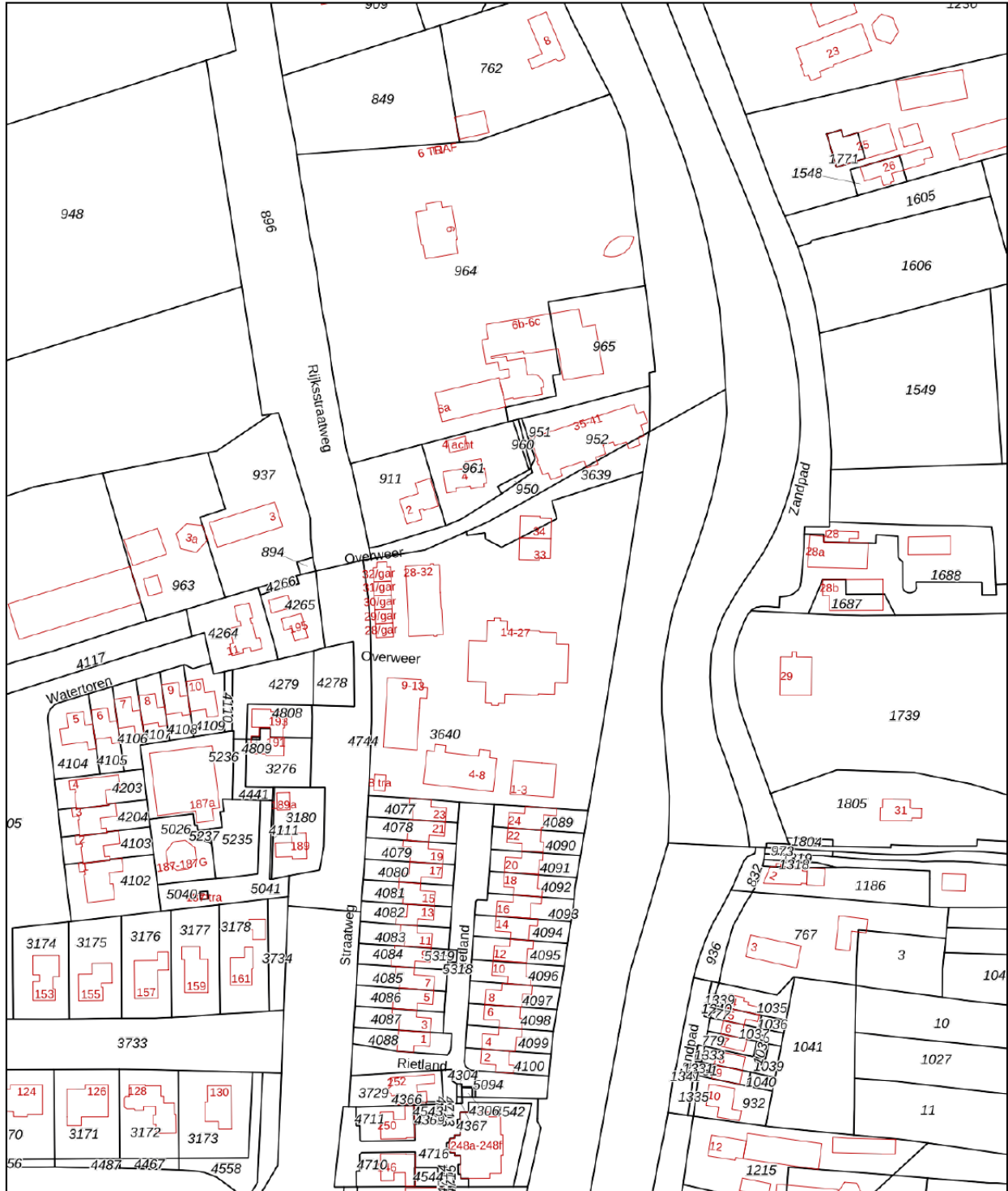

0 20 40 60 80 100m

12345 Deze kaart is noordgericht
 25 Perceelnummer
 Huisnummer
 Vastgestelde kadastrale grens
 Voorlopige kadastrale grens
 Administratieve kadastrale grens
 Bebouwing

Voor een eensluidend uittreksel, geleverd op 27 februari 2024
 De bewaarder van het kadaster en de openbare registers

Schaal 1: 2000
 Kadastrale gemeente Breukelen-Nijenrode
 Sectie B
 Perceel 3639

Aan dit uittreksel kunnen geen betrouwbare maten worden ontleend.
 De Dienst voor het kadaster en de openbare registers behoudt zich de intellectuele eigendomsrechten voor, waaronder het auteursrecht en het databankenrecht.



Locatie op de kaart

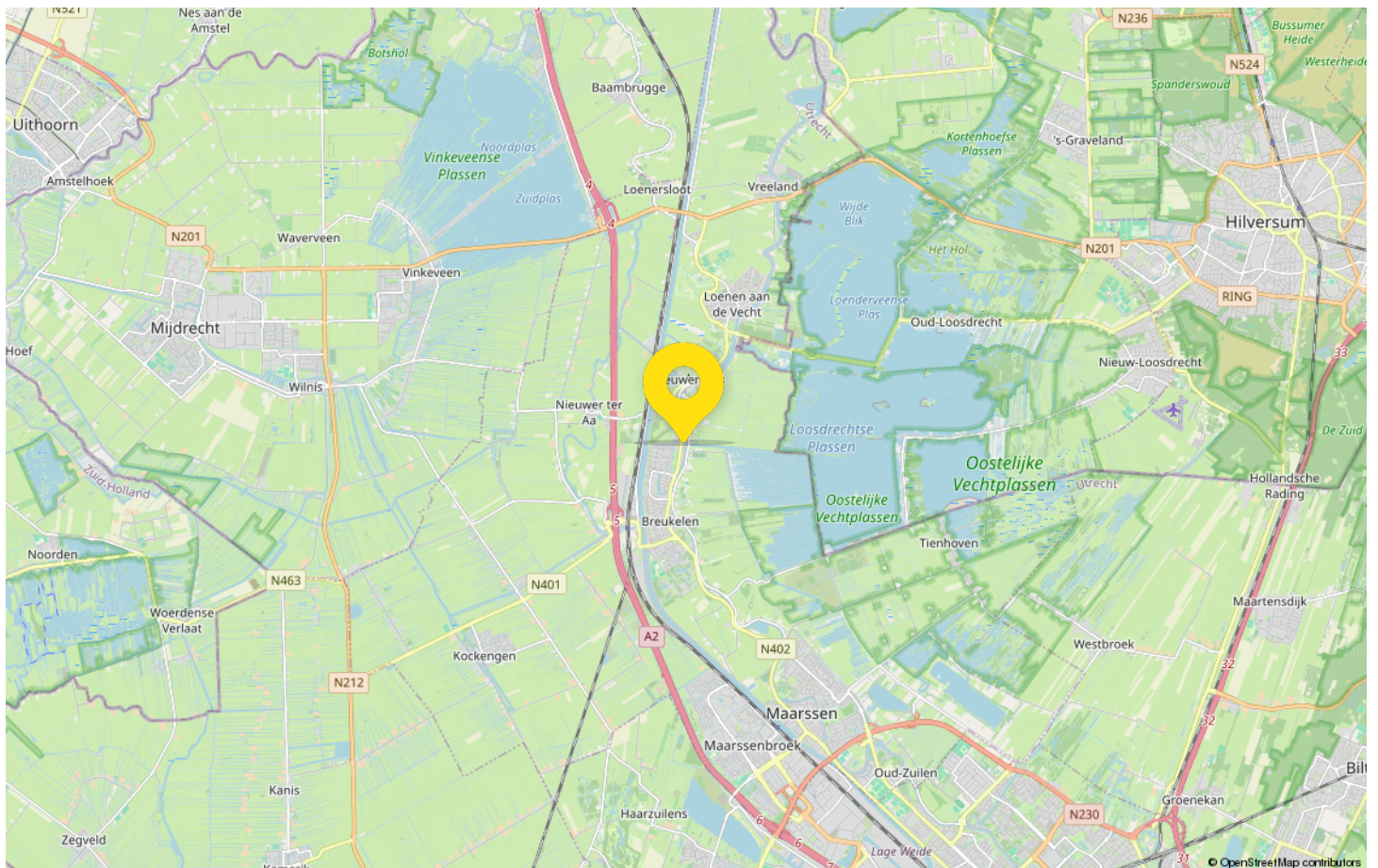
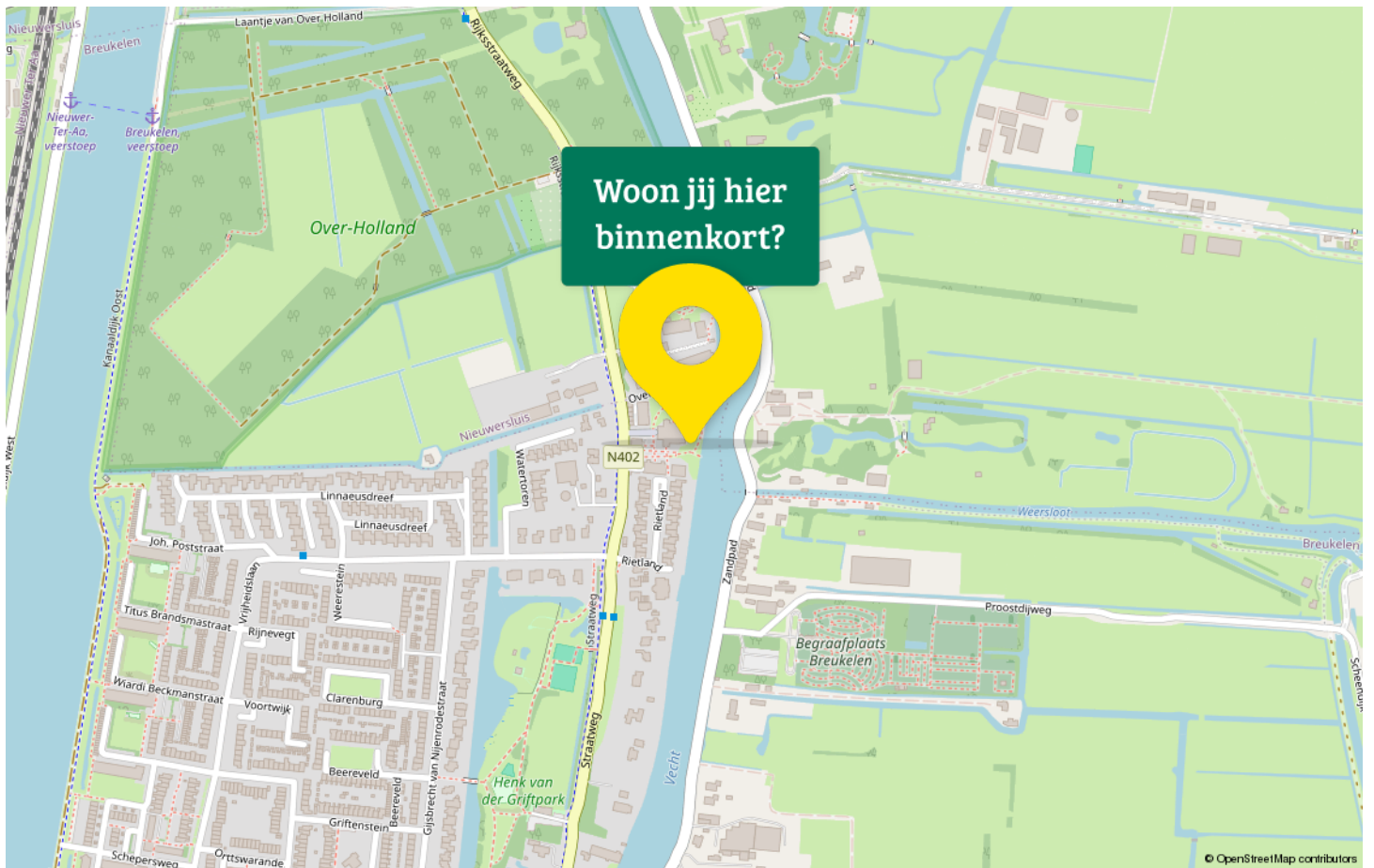

Maak kennis met Breukelen



Breukelen is gelegen tussen Amsterdam en Utrecht en heeft een historische kern met als levendig hart de "Kerkbrink". Hier kunt u fijn boodschappen doen, een terrasje pakken, lunchen en dineren. Elke week is er op vrijdag op de Kerkbrink de markt, met zeer divers aanbod. De markt wordt druk bezocht door bewoners vanuit de hele regio.

Ook een fiets,- wandel of boottochtje is zeker de moeite waard. Zoals bijvoorbeeld door het bos "Over Holland". Verder zijn er in Breukelen allerlei sport- gelegenheden zoals een subtropisch zwembad, een tennis,- voetbal-, en

De A2 en de diverse provinciale wegen zijn vanuit Breukelen goed bereikbaar. In circa 20 autominuten bent u in Amsterdam en 15 minuten in Utrecht. Het station van Breukelen heeft directe verbindingen met Amsterdam en Utrecht. Verder is er een veerpont die u naar het dorp Nieuwer ter Aa brengt.



Lyanne Metz jouw Garantiemakelaar

Een eigen huis is een waardevol bezit. Logisch dat je daar aandacht aan besteedt, zeker als het gaat om een aankoop of een verkoop. Wij bieden je alle ondersteuning die je maar wenst. Dekundig, persoonlijk en zorgvuldig. Transparantie daarbij is voor ons essentieel.

Onze aanpak en werkwijze is wezenlijk anders; makelen met aandacht, persoonlijke flair en de female touch. De lat ligt hoog, Ons kantoor wil topkwaliteit en service blijven leveren. En dat kan alleen als wij weten wat jouw woonwensen zijn. Het vergt daarom goed luisteren en horen wat jij zegt. Daar zijn wij goed in en dat levert maatwerk op. Wij zijn gefocust op jouw wensen, want een huis moet jouw thuis zijn, een plek waar jij je veilig en behaaglijk voelt, een plek om gelukkig te wonen.

Je kunt bij ons terecht met al je woonwensen; wij weten waarover we praten en staan je zo goed mogelijk bij in het proces van aan- en/of verkoop. Dat is immers onze dagelijkse bezigheid: wij doen niets bijzonders. Wij zijn alleen succesvol omdat we gewone dingen bijzonder doen.

No nonsense. Daar houden wij van. Wij gaan voor het beste resultaat.



Adresgegevens

Straatweg 116
3621 BT Breukelen

Wij zijn bereikbaar via:

0346 565090
info@lyannemetz.nl
www.lyannemetz.nl

Van bezichtiging tot aankoop

Volg de route met de vragen



Gefeliciteerd!

De overdracht

Je ontvangt een uitnodiging van de notaris om met de verkoper de transport-akte te komen ondertekenen. Voor die tijd krijg je de conceptakten en de nota van afrekening van de notaris toegestuurd. Je ondertekent samen met de verkoper (of met een gevolmachtigde van de verkoper) de leveringsakte bij de notaris.

Veelgestelde vragen

1. Wanneer ben ik in onderhandeling?

Je bent officieel in onderhandeling als de verkoper reageert op jouw bod. Bijvoorbeeld als de verkoper een tegenbod doet. Als de verkopende makelaar aangeeft dat hij jouw bod met de verkoper zal overleggen, betekent dat dus nog niet dat je in onderhandeling bent.

2. Mag een makelaar doorgaan met bezichtigen als er al over een bod onderhandeld wordt?

Dat mag. Een onderhandeling hoeft nog niet tot een verkoop te leiden. De verkoper kan daarnaast graag willen weten of er meer belangstelling is. De eerste bidder hoeft nog niet de beste te zijn. Daarom gaan de bezichtigingen door. Er mag ook met meer dan één gegadigde tegelijk worden onderhandeld. De makelaar moet dat dan wel duidelijk gemeld hebben. Vaak zal de verkopende makelaar aan belangstellenden vertellen dat hij, zoals dat heet, 'onder bod' is. Een belangstellende mag dan wel een bod uitbrengen, maar krijgt daar geen antwoord op tot de onderhandeling met de eerste geïnteresseerde beëindigd is. De makelaar zal geen mededelingen doen over de hoogte van biedingen, dit zou overbieden kunnen uitlokken.

3. Kan een verkoper de vraagprijs van een woning tijdens de onderhandeling verhogen?

Het antwoord is ja. Als de vraagprijs alleen een uitnodiging is tot het doen van een bod (zie ook vraag 5), dan kan de verkoper ook besluiten de vraagprijs te verlagen of te verhogen. Tijdens een onderhandeling doen partijen vaak over en weer biedingen. Als de potentiële koper een tegenbod doet wat afwijkt van het bod dat de verkopende partij eerder heeft gedaan, dan vervalt dit eerdere bod van de verkopende partij. Dus ook als partijen 'naar elkaar toekomen' in het biedingproces, kan de verkoper ineens besluiten om toch zijn tegenbod weer te verhogen en de koper om zijn bod weer te verlagen.

4. Hoe komt de koop tot stand?

Als verkoper en koper het eens worden over de belangrijkste zaken bij de koop (prijs, opleveringsdatum en ontbindende voorwaarden) dan legt de verkopende makelaar de afspraken schriftelijk vast in de koopakte. Ontbindende voorwaarden zijn een belangrijk onderwerp. Je krijgt als koper niet automatisch een ontbindende voorwaarde voor de financiering, dit moet

je melden bij het uitbrengen van jouw bod. Het is belangrijk dat de partijen het ook eens zijn over aanvullende afspraken en ontbindende voorwaarden voordat de koopakte wordt opgemaakt. Naast de eerder genoemde punten worden meestal nog enkele aanvullende afspraken in de koopakte opgenomen, denk bijvoorbeeld aan een boeteclausule. Zodra verkoper en koper de koopakte hebben ondertekend en de koper (of eventueel de notaris) een kopie van de akte heeft ontvangen, treedt voor de particuliere koper de wettelijke bedenktijd in werking. Binnen deze bedenktijd kan de koper alsnog afzien van de aankoop van de woning. Ziet de koper tijdens deze bedenktijd niet af van de koop, zijn de financiën rond en vormen ook eventuele andere ontbindende voorwaarden geen obstakel meer, dan zal op de afgesproken opleveringsdatum de overdracht plaatsvinden bij de notaris.

5. Als ik de vraagprijs bied, moet de verkoper de woning dan aan mij verkopen?

Over deze vraag bestaan veel misverstanden. Het hoogste rechtscollege, de Hoge Raad, heeft bepaald dat als je de vraagprijs uit een advertentie of een woongids biedt, je dan een bod doet. De vraagprijs wordt dus gezien als een uitnodiging tot het doen van een bod. De verkoper kan dan nog beslissen of hij jouw bod wel of niet aanvaardt of dat hij zijn makelaar een tegenbod laat doen.

6. Mag een makelaar tijdens de onderhandeling het systeem van verkoop wijzigen?

Dat mag. Één van de partijen mag de onderhandeling beëindigen. Soms zijn er zoveel belangstellenden die de vraagprijs bieden of benaderen, dat het moeilijk is te bepalen wie de beste koper is. In dat geval kan de verkopende makelaar, natuurlijk in overleg met de verkoper, besluiten de lopende onderhandeling af te breken en de biedprocedure te wijzigen. Uiteraard dient hij eerst de eventueel gedane toezeggingen na te komen (zie ook vraag 8 en 9). De makelaar kiest vervolgens bijvoorbeeld voor een inschrijvingsprocedure. Alle bidders hebben dan een gelijke kans om een hoogste bod uit te brengen.



Zorgeloos van je nieuwe woning genieten

7. Wat is een optie?

Een optie in juridische zin geeft een partij de keuze om door een eenzijdige verklaring een koopovereenkomst met een andere partij te sluiten. Partijen zijn het dan wel eens over de voorwaarde van de koop, maar de koper krijgt bijvoorbeeld nog een week bedenktijd. Bij de aankoop van een nieuwbouwwoning is zo'n optie nog wel gebruikelijk. Bij het aankopen van een bestaande woning niet. Het begrip 'optie' wordt daarbij vaak ten onrechte gebruikt. Dan heeft het de betekenis van bepaalde toezeggingen die een verkopende NVM-makelaar kan doen aan een belangstellende koper tijdens het onderhandelingsproces. Zo'n toezegging kan bijvoorbeeld inhouden dat een belangstellende koper een paar dagen de tijd krijgt om na te denken over een bod. De NVM-makelaar zal in de tussentijd proberen niet met een andere partij in onderhandeling te gaan. De belangstellende koper kan deze tijd gebruiken om een beter inzicht te krijgen in

zijn financiering of in de gebruiksmogelijkheden van de woning. Een optie kun je niet eisen; de verkoper en verkopende NVM-makelaar beslissen zelf of er in een onderhandelingsproces bepaalde toezeggingen worden gedaan.

8. Dient de NVM makelaar met mij in onderhandeling te gaan, als ik als eerste een bezichtiging aanvraag of als eerste een bod uitbreng?

Het antwoord op deze vraag is nee. De verkopende NVM-makelaar bepaalt samen met de verkoper de verkoop-procedure. De verkopende NVM-makelaar heeft wel de verplichting je daarover te informeren. Het is verstandig als je serieus belangstelling hebt de NVM-makelaar te vragen wat jouw positie is. Dat kan veel teleurstelling voorkomen. Doet de NVM-makelaar je een toezegging, dan dient hij die na te komen.

Deze informatie is met de grootst mogelijke zorg samengesteld. Toch kunnen wij niet altijd voorkomen dat de informatie enigszins afwijkt van hetgeen je in of rond de woning ziet of heeft gezien. Dit kan met name gelden voor (bouw) tekeningen, schetsen, afmetingen en maatvoeringen. Hieraan kunnen dan ook geen rechten worden ontleend. Door ons wordt geen aansprakelijkheid aanvaard behoudens voor zover de door ons verplicht afgesloten

beroepsaansprakelijkheidsverzekering in voorkomend geval aanspraak op een uitkering geeft. Vraagprijzen zijn kosten koper. Alle verstrekte informatie dien je in het kader van het BW niet te beschouwen als een aanbod, doch als een uitnodiging om in onderhandeling te treden. Voor een eventuele vermelding van onjuiste gegevens aanvaarden wij geen enkele aansprakelijkheid.

Voorwaarden / nadere informatie

DE BEZICHTIGING

Afspraak plannen

Bezichtigingen van woningen vinden uitsluitend plaats op afspraak. Wij zijn van maandag tot en met vrijdag en ook in overleg 's avonds en op zaterdag beschikbaar.

Na bezichtiging

De verkoper heeft zijn woning voor u opengesteld om te bezichtigen en is uiteraard zeer benieuwd naar uw reactie. Wij stellen daarom een vlotte reactie erg op prijs, ook wanneer de bezichtigde woning niet is wat u zoekt. Eventueel kunnen wij samen met u uw woonwensen in kaart brengen en u helpen met het zoeken naar uw droomhuis. Voor meer inlichtingen hierover kunt u informeren bij ons kantoor.

Uw financiële situatie

Laat u zich bij het kopen van een huis vooraf goed informeren wat uw financiële mogelijkheden zijn. Dit voorkomt teleurstellingen voor u, maar ook voor de verkoper. Indien gewenst kunnen wij u in contact brengen met een financieel adviseur.

INFORMATIE

Informatieplicht

De verkoper van de onroerende zaak heeft een informatieplicht. Dat wil zeggen dat de verkoper verplicht is om belangrijke zaken, die hem bekend zijn en voor u als koper van belang kunnen zijn, aan u mee te delen. Daartoe is door ons kantoor een verkoopvragenlijst opgesteld waarin allerlei belangrijke informatie voor de koper wordt verstrekt. In geval van serieuze belangstelling is het om ons te vragen naar een kopie van het eigendomsbewijs van de huidige eigenaar om zo inzicht te krijgen in zaken als erfdiensbaarheden, kettingbedingen en kwalitatieve rechten en verplichtingen. Daarnaast is het van belang bij verdergaande interesse inzicht te hebben in zaken die wel of niet bij de woning horen. Deze gegevens vindt u in de lijst van roerende zaken. Beide lijsten treft u in deze brochure aan.

Onderzoekplicht

De hiervoor genoemde informatieplicht van de verkoper ontslaat de koper niet van een eigen onderzoekplicht. Ook zal de koper duidelijk aan moeten geven wat zijn speciale bedoelingen zijn met de te kopen onroerende zaak. Mocht de koper verbouwingsplannen hebben, dan is het aan te bevelen om bij een tweede of latere bezichtiging een aannemer, architect of constructeur mee te nemen. Er ligt een verantwoordelijkheid bij de koper ten aanzien van zaken die opvraagbaar zijn bij de gemeente en andere openbare diensten. Daarom kan het verstandig zijn dat een koper zich laat bijstaan door een eigen aankopend makelaar. Dat is een makelaar die de belangen van u als koper behartigt.

Bouwkundige keuring

Koper heeft de mogelijkheid om een woning bouwkundig te laten keuren. In het keuringsrapport staat vermeld of de woning (visuele) bouwkundige gebreken heeft en zo ja, welke herstelkosten per direct en/of op lange termijn zijn te verwachten. Een bouwkundige keuring kunt u, afhankelijk van de grootte van de woning, al laten uitvoeren voor circa € 375,- inclusief BTW.

Procedure onderhandeling

Alle informatie door verkoper en door ons aan u verstrekt middels deze brochure, kunnen uitsluitend worden gezien als een uitnodiging tot nader overleg dan wel tot het uitbrengen van een bod. Verkoper acht zich gerechtigd tot het aanhoren van meerdere biedingen. Indien er min of meer tegelijkertijd door meerdere gegadigden wordt geboden, is verkoper gerechtigd met een van hen een verkoopovereenkomst te sluiten. Uitdrukkelijk wordt dan ook door de verkoper gesteld dat de verkoop niet eerder tot stand kan komen nadat niet alleen over de hoofdzaken, prijs e.d., maar ook over de details, zoals roerende zaken, datum oplevering etc., overeenstemming is bereikt door beide partijen.

Bij overeenstemming

Koper dient voor het aangaan van een koopovereenkomst, de door ons kantoor aangeleverde stukken te bestuderen. In de koopovereenkomst wordt vermeld welke stukken door de koper zijn ontvangen. Koper verklaart door ondertekening van de koopovereenkomst met de inhoud van deze stukken bekend te zijn.

Rechtsgeldige koopovereenkomst pas ná ondertekening

Een mondelinge overeenstemming tussen de particuliere verkoper en de particuliere koper is niet rechtsgeldig. Met andere woorden: er is geen koop. Er is pas sprake van een rechtsgeldige koop als de particuliere verkoper en de particuliere koper de koopovereenkomst hebben ondertekend. Dit vloeit voort uit artikel 7:2 Burgerlijk Wetboek. Een bevestiging van de mondelinge overeenstemming per e-mail of toegestuurd concept van de koopovereenkomst wordt overigens niet gezien als een 'ondertekende koopovereenkomst'.

KOOPOVEREENKOMST

De koopovereenkomst wordt opgemaakt conform NVM-model (2018).

Kosten Koper

Bij het kopen van een woning is het gebruikelijk dat de kosten van eigendomsoverdracht voor rekening van de koper komen, de zogeheten 'kosten koper'. Deze eenmalige kosten (te verrekenen bij de notariële overdracht van de woning) bestaan uit overdrachtsbelasting (2% van de koopsom bij woonhuizen), de notariskosten voor de levering van de woning en

(eventuele) kosten van de hypotheekakte. Bij de aankoop van een perceel grond is 6% overdrachtsbelasting verschuldigd. Voor garages geldt een tarief van 2% of 6%, afhankelijk van de afstand die ligt tussen de eigen woning en de garage.

Notaris

Ter keuze kopende partij (tenzij anders vermeld). De notaris wordt betaald door de koper, het is dus gebruikelijk dat de koper de notaris mag kiezen. Indien de kosten die door de notaris in rekening zullen worden gebracht, voor de aflossing en doorhaling van verkopers hypothe(e)k(en) die op het verkochte rusten meer bedragen dan € 10,- (tien euro) per aflossing met telefonische overboeking, respectievelijk meer dan € 200,- (tweehonderd euro) per algehele of € 200,- (tweehonderd euro) per gedeeltelijke doorhaling (alle bedragen zijn inclusief BTW en de twee laatstgenoemde bedragen zijn tevens inclusief kadastraal recht) of € 60,- (zestig euro) voor het opvragen van een aflossingsnota bij de hypotheek-kredietverstrekkende instantie per aflossing, dan zal koper dit meerdere voor zijn rekening nemen. Deze extra kosten zal de notaris op de afrekening ter zake van de levering direct doorberekenen aan koper. Dit artikel is tevens van toepassing indien er administratieve en/of beheerkosten in rekening worden gebracht.

Waarborgsom/bankgarantie

Bij een tot stand gekomen overeenkomst, zal een koopovereenkomst worden opgesteld. Tot zekerheid voor nakoming van de verplichtingen van de kopende partij wordt door deze uiterlijk binnen de overeengekomen periode na wilsovereenstemming een waarborgsom in handen van de notaris gestort, dan wel een bankgarantie van een in Nederland gevestigde bank- of verzekeringsinstelling gesteld, welke 10% van de koopsom bedraagt.

Financieringstermijn

Kopen onder voorbehoud van het verkrijgen van financiering is mogelijk. In de koopovereenkomst zal hiervoor een termijn van 6 weken worden opgenomen, gerekend vanaf het moment van ondertekening van de koopovereenkomst, onder vermelding van de hoogte van het gewenste hypotheekbedrag.

Bedenktijd

Een particuliere koper heeft een bedenktijd om de koopovereenkomst te ontbinden. De bedenktijd duurt drie dagen en begint om 00.00 uur van de dag die volgt op de dag dat tussen partijen opgemaakte akte (in kopie) aan de koper ter hand gesteld is. Ontvangst van (een kopie) de akte bij het notariskantoor wordt ook aangemerkt als terhandstelling aan koper. Indien de bedenktijd op een zaterdag, zondag of algemeen erkende feestdag eindigt, wordt deze verlengd tot en met de eerstvolgende dag die niet een zaterdag, zondag of algemeen erkende feestdag is. De bedenktijd wordt, zo nodig, zoveel verlengd dat daarin ten minste twee dagen voorkomen die niet een zaterdag, zondag of algemeen erkende feestdag zijn.

Toelichting NEN2580

De Meetinstructie is gebaseerd op de NEN2580. De Meetinstructie is bedoeld om een meer eenduidig manier van meten toe te passen voor het geven van een indicatie van de gebruiksooppervlakte. De Meetinstructie sluit verschillen in meetuitkomsten niet volledig uit, door bijvoorbeeld interpretatieverschillen, afrondingen of beperkingen bij het uitvoeren van de meting.

Ouderdomsclausule

Bij objecten van 25 jaar en ouder zal de ouderdomsclausule in de koopovereenkomst worden opgenomen.

Niet zelf-bewoningsclausule

Indien de verkoper de woning niet recentelijk heeft bewoond of niet in de woning heeft gewoond, zal verkoper niet alles over de woning kunnen verklaren. In deze gevallen wordt in de koopovereenkomst een zogeheten "niet-zelfbewoningsclausule" opgenomen.

Asbest

Er kunnen in en om de woning asbesthoudende materialen verwerkt zijn. Wij noemen onder andere kruipluiken, schoorsteen of luchtkanaal, golfplaten op berging, plaatmateriaal achter of onder C.V.-ketels of meterkast, vloerbedekking etc. Verkoper aanvaard hiervoor geen aansprakelijkheid. Bij verwijdering en afvoer van asbesthoudende materialen dient rekening gehouden te worden met de wettelijke voorschriften die gelden voor de verwijdering van asbesthoudende materialen. Koper verklaart hiermee bekend te zijn en vrijwaart verkoper voor alle aansprakelijkheid die uit de aanwezigheid van enig asbest in het verkochte kan voortvloeien.

Legitimatie

Op grond van WWFT zijn verkoper en koper verplicht zich rechtsgeldig te legitimeren.

Registratie koopovereenkomst bij het kadaster

Indien koper gebruik maakt van het recht de koopovereenkomst te laten registreren bij het kadaster, geschiedt dit voor kosten van de koper. De wet verbindt aan die inschrijving de volgende consequenties:

- op de onroerende zaak kan geen beslag meer worden gelegd;
- wel kan beslag bij de notaris op de verkoopopbrengst worden gelegd;
- een onder bewindstelling/faillissement, surséance of schuldsanering van verkoper is niet meer van invloed op de koop;
- de bescherming, die een ingeschreven koopcontract biedt, duurt maximaal 6 maanden. Koper staat verkoper in bovenstaand geval wel toe, dat deze tot aan de overdrachtsdatum een overbruggingshypotheek vestigt.



Interesse in deze woning?

Neem contact met ons op voor meer informatie.

0346 565090

info@lyannemetz.nl

www.lyannemetz.nl



Lyanne Metz Garantiemakelaars

Straatweg 116
3621 BT Breukelen

0346 565090

info@lyannemetz.nl
www.lyannemetz.nl

